

# RENTRÉE 2026

## DES SUPPRESSIONS DE POSTES INACCEPTABLES

Évolution (en ETP) des  
moyens d'enseignement  
à la rentrée 2026

2<sup>d</sup> degré

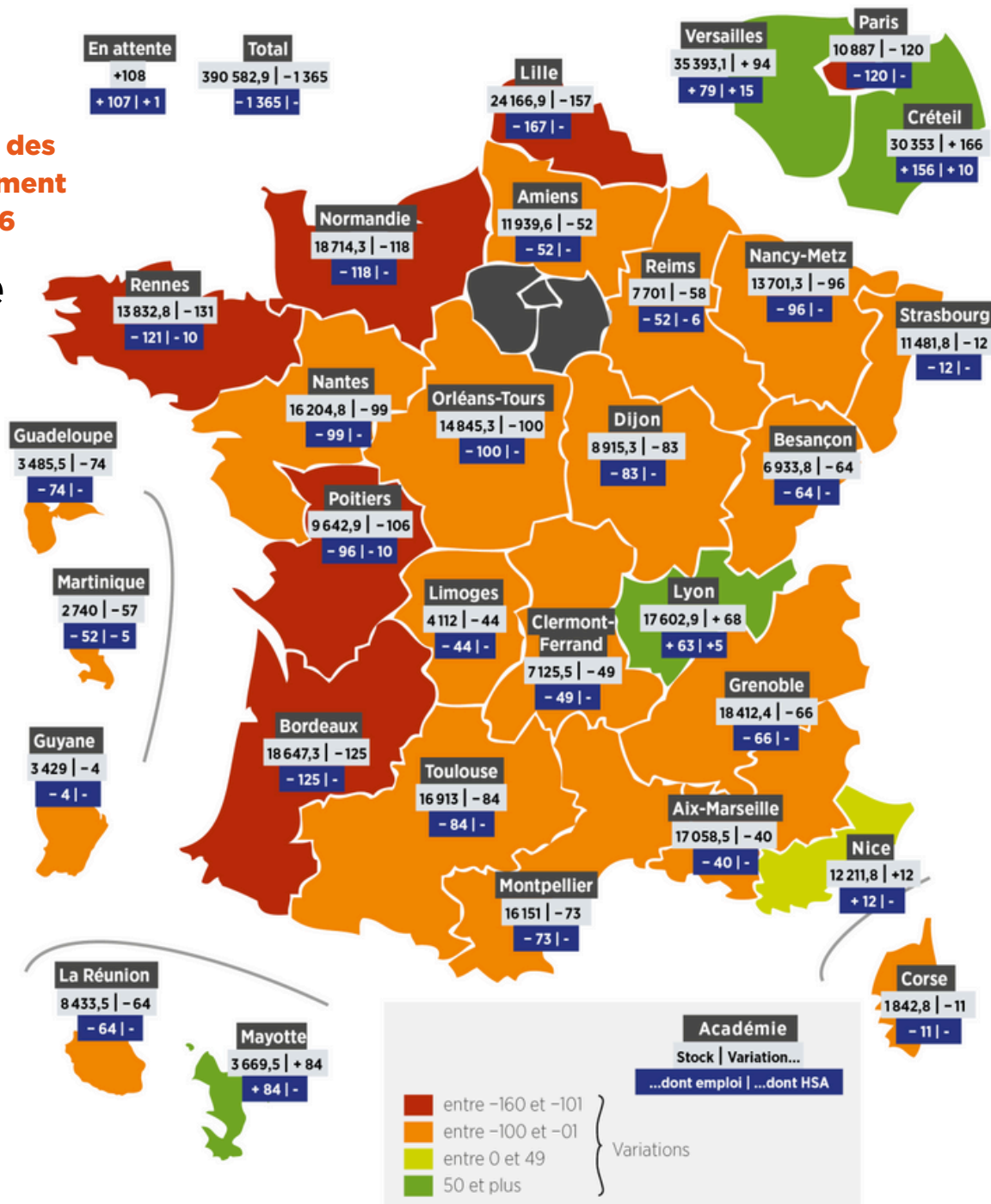

Source : ministère de l'Éducation nationale, de l'Enseignement supérieur et de la Recherche - données du 28/01/2026

INVESTIR DANS L'ÉCOLE C'EST  
INVESTIR DANS L'AVENIR !

Cfdt:

ÉDUCATION FORMATION  
RECHERCHE PUBLIQUES