@lectronique

sgen Cfdt:

LETTRE

NÉGOCIATIONS Attractivité Grilles indiciaires

Édition du 18 janvier 2019

Tout savoir avec le Sgen – CFDT

n°17

Qualifications Reconnaissance Établissements Agents B État Point d'indice Parcours professionnels ACCORD MAJORITAIRE

- 15 ATSS En 2019

SARKOZITE AIGÜE

En ces périodes "microbiennes", il n'est pas rare de devoir supporter les désagréments des affections de saison telles que rhume, rhino pharyngite etc... si ces petits tracas sont passagers, d'autres pathologies dites chroniques s'attaquent à certains, en particulier JM Blanquer qui souffre de Sarkozite.

SUPPRIMER LES ALLOCS ! Un symptôme récurrent.

"Nous prendrons des décisions fin janvier" quant à la suppression des allocations familiales pour les parents d'enfants violents, a déclaré Jean-Michel Blanquer, ministre de l'Éducation nationale et de la Jeunesse, sur France Inter lundi 14 janvier.

Le ministre a expliqué que, pour le moment, rien n'était décidé et que trois axes avaient été définis : *"La sécurisation autour des établissements, la création de structures dédiées pour les élèves les plus violents et la responsabilisation des familles."*

Si la CFDT toute entière s'est toujours mobilisée contre tous genres de violences, physiques, verbales, la question que soulève la proposition de JM Blanquer concerne la baisse de moyens d'encadrement auprès des élèves dont il est le responsable. Supprimer des postes de personnels de vie scolaire, de santé-sociaux, administratifs et d'enseignants ne peut qu'amplifier les phénomènes de violence.

Encore une fois Blanquer est à côté de la plaque !

GRÈVE INTERSYNDICALE JEUDI 24 JANVIER

Le Sgen Bourgogne a déposé un préavis de grève ; nous vous invitons à vous associer à toutes les actions locales :

- ☹ contre l'augmentation des heures supplémentaires qui accentue les fermetures de postes
- ☹ contre les fermetures de postes et les non-ouvertures nécessaires (pour assurer les dédoublements dans le 1er degré et la réforme des lycées)
- ☹ contre la mise en œuvre précipitée de la réforme des lycées pro et général
- ☹ contre le manque de psy EN pour assurer un accompagnement convenable de l'orientation

FONCTIONNAIRES

LES LAISSÉS POUR COMPTE DU POUVOIR D'ACHAT ***(EN RUBRIQUE ACTUALITÉS CFDT)***

En préalable à la CAPA des ADJAENES, le SGEN CFDT a déclaré :
"Le SGEN CFDT reste outré et en colère au sujet de la suppression des personnels administratifs alors que l'on demande de plus en plus aux services et aux établissements (- 15 postes en Bourgogne).
Qui va faire le travail ?
Le ministre Blanquer a choisi d'être un ministre des comptes publics plutôt qu'un ministre de l'Éducation Nationale,
Éducation Nationale qui devrait quand même être une priorité nationale !
Chez tous les personnels, l'inquiétude est grande entre réformes à la va-vite, suppression de postes et que dire du recrutement des psy-en…
Merci"

LES CAPA

Wesh wesh le savoir vivre...

Le SGEN CFDT a profité de la tenue des CAPA d'installation de début de mandat pour apporter son lot de revendications et dénoncer la politique purement comptable du Ministre, en dévissage complet dans les sondages, et notamment la suppression drastique de postes dans notre académie.
Sur la tenue des CAPA, les personnels administratifs reconnaissent la qualité d'écoute de l'administration qui a même abondé dans le sens de notre syndicat sur un dossier particulier "la reconversion des personnels enseignants". Toutefois, pour la plupart de nos élus, ce sont de nombreuses heures de trajet pour une réunion qui a duré grosso modo 30 minutes.
S'il est complètement inutile de faire défiler le temps par des paraphrases, en revanche il aurait sans doute été profitable pour tout le monde qu'un tour de table permette de mettre en lumière les membres de l'instance, administration comme élus.
Une petite frustration ajoutée au manque de savoir vivre quant à l'accueil (déjà dénoncé par notre syndicat pour le CTA) sans café ni viennoiseries. 2h30 de transport auraient bien mérité un petit café...
On est dans l'austérité la plus primaire qui soit, avec en arrière plan un manque de tact. Imagineriez-vous accueillir une délégation du rectorat dans votre établissement ou votre service sans lui proposer une boisson ?
Compte rendu CAPA 14 janvier 2019

DHG, … DES OUTILS POUR PRÉPARER LA RENTRÉE

- ☺ un **guide d'urgence** avec la réforme du lycée général
- ☺ un **tableau Excel** pour calculer les besoins, les répartitions …

SUPPRESSIONS DE POSTES DANS LE SECOND DEGRÉ POUR LA RENTRÉE 2019 : DÉGRADATION DES CONDITIONS DE TRAVAIL

ÉVALUATIONS CP
UN BILAN TRONQUÉ
DE NOUVELLES ÉPREUVES
TOUJOURS INUTILES
CONSIGNES DU SGEN CFDT

1ER DEGRÉ-L'INCOHÉRENCE

À l'occasion du CTMEN, le ministère a présenté les moyens qu'il souhaitait mobiliser dans le premier degré à la rentrée prochaine. Des créations de postes certes, mais qui ne répondent ni aux besoins de la politique de dédoublement, ni à la mise en œuvre de l'inclusion.
Le Sgen-CFDT dénonce les conséquences attendues de cette dotation et de cette politique :

- disparition des postes du dispositif "Plus de Maîtres Que de Classes" (PDMQDC),
- diminution drastique des personnels "hors la classe", comme les RASED et les postes d'animation,
- une tension grandissante sur les décharges de service pour la direction d'école, et les enseignants formateurs.

De surcroît, les postes d'AESH seront très certainement notoirement insuffisants, avec 4500 postes créés (environ 8500 contrats d'AVS supprimés).
Des conséquences regrettables

ANALYSE DE PRATIQUES

~> Envie de prendre du recul sur vos pratiques de classe, les relations avec vos collègues, votre relation avec les parents, votre relation avec votre hiérarchie.
~> Envie de parler de situations ou d'écouter d'autres situations.
~> Envie de sortir du quotidien de la classe pour voir autre chose.

Cette journée est faite pour vous !

C'est un groupe bienveillant qui se retrouve depuis un an, tous les 2 mois dans une ambiance conviviale. Cette formation est animée par Bruno Jay, formateur à l'ESPE de Macon et Dijon.

Prochain rdv : mardi 22 janvier de 9h à 16h à Nevers (CFDT)

Comme convenu, cet atelier durera de 9h30 à 12h15-30. Il sera suivi d'un repas ensemble (organisation à définir) puis d'un atelier complémentaire l'après-midi dont le sujet reste à définir :
- pédago : gestion des émotions chez l'enfant
- politique : les valeurs du Sgen-CFDT et de la CFDT
- service : PPCR et le nouveau rdv de carrière

Pour participer, une seule obligation : **envoyer votre demande de participation avant le 22 décembre.** Vous trouverez un modèle de demande **sur notre site** :
Ceci est une offre découverte sans obligation d'achat et sans obligation de continuer ensuite.

GIPA

La CFDT est intervenue auprès de l'Administration de la Fonction publique pour que la Gipa soit versée avant le 31 décembre 2018 en raison du prélèvement à la source au 1er janvier 2019, 2018 étant une "année blanche" pour l'imposition.
Pour connaitre votre GIPA 2018, utilisez le simulateur de la CFDT.

CARTE SCOLAIRE PREMIER DEGRÉ 2019 : C'EST MAINTENANT !

Pas de poste supplémentaire pour 2019. Les CTSD sont en ce moment.
Les chiffres, les dates, les infos …

AGENDA

RENCONTRE GRETA : 27 mars 2019 à Nevers a priori
PRÉPARER SA RETRAITE : 13 février à Dijon
Les conditions actuelles du départ à la retraite (âge légal, dépôt de dossier etc...) Les évolutions de la loi (décote, âge ...) Réponses aux questions personnelles. Pour s'inscrire :
Plus d'information ici
ANALYSE DE PRATIQUES : 1er février à Chalon
Ces questions sur vos pratiques professionnelles ? Besoin d'échanger, de prendre un temps de réflexion? Le Sgen-CFDT Bourgogne vous invite à des groupes **d'**analyse de pratiques d'enseignement à Chalon-sur-Saône le 1er février de 9h30 à 12h30.
Inscription obligatoire
JOURNEE MANDATÉS ET ÉLUS : 25 janvier à Dijon
CARTE SCOLAIRE 1ER DEGRÉ 58 : Groupe de Travail 24 janvier, CTSD 28 janvier, CDEN 8 février
CARTE SCOLAIRE 1ER DEGRÉ 89 : Groupe de Travail 31 janvier, CTSD 5 février, CDEN 14 février
SAÔNE ET LOIRE : GT carte scolaire 1er degré 29 janvier et CTSD 1er et 2nd degrés 31 janvier
CÔTE D'OR : CTSD vendredi 1er février

CTA : CARTE DES LYCÉES, LIBERTÉ D'EXPRESSION, FUSION DES ACADÉMIES

Le CTA s'est réuni mercredi 9, le Sgen-CFDT a voté contre la carte des formations dans les lycées.
Retrouvez notre **déclaration préalable** et notre **déclaration commune** avec l'UNSA suite au boycott du CTA de décembre par certaines organisations syndicales.
La suite sur notre site académique

COMITÉ TECHNIQUE ACADÉMIQUE

RETOUR VERS LE FUTUR : "+ 1 HSA, TRAVAILLER PLUS POUR GAGNER PLUS"

Imposer une HSA supplémentaire aux enseignants n'est ni une solution pour revaloriser leur pouvoir d'achat, ni un moyen d'améliorer leur condition de travail, ni une mesure juste et équitable pour les enseignants...
La suite sur notre site académique

SYLVAIN CONNAC #2 AVEC LE CRAP- CAHIERS PÉDAGOGIQUES

Le Sgen-CFDT vous annonce que la 3ème rencontre du CRAP-Cahiers Pédagogiques aura lieu à Besançon le samedi 13 avril 2019 autour de la thématique : "De la bienveillance à la bientraitance : le cas de la coopération entre élèves" en présence de Sylvain Connac.

Sylvain Connac #2

Vous avez aimé la journée "TRAVAILLER ENSEMBLE" du Sgen-CFDT en novembre, à Dijon, avec Sylvain Connac ? Vous n'avez pas pu venir ? 2ème séance offerte par le CRAP-Cahiers Pédagogiques.

Besançon, 13 avril 2019, collège Victor Hugo

Des informations et comment s'inscrire : **sur notre site académique !**

SGEN+

LE SERVICE D'INFO ET DE SUIVI DE CARRIÈRE DU SGEN-CFDT

– accéder à des **informations** générales sur la carrière : les mutations, les possibilités d'évolution, le salaire et les aides sociales, …

– pouvoir poser une **question** et obtenir une **réponse** précise

– assurer un **suivi individualisé** de votre situation, par un dialogue entre vous et les **représentant•e•s du personnel**

POURQUOI ET COMMENT UTILISER SGEN+?

FORMATION PROFESSIONNELLE ET APPRENTISSAGE

Entre le 26 et le 28 décembre, pas moins de 23 décrets concernant son titre Ier, relatif à la formation professionnelle et l'apprentissage, ont été pris puis publiés dans la foulée au *Journal Officiel.* En tout, 39 décrets et arrêtés ont été signés avant la Saint-Sylvestre. Ces textes concernent la mise en place des nouveaux opérateurs (France compétences, les commissions professionnelles consultatives, etc.), le fonctionnement et le financement des nouveaux droits à la formation (compte personnel de formation, CPF de transition, etc.) et les nouvelles règles de l'alternance (financement du coût au contrat, contrat de professionnalisation, etc.).

Concernant l'apprentissage, les textes déterminent les niveaux de financement pour les CFA (Centres de Formation des Apprentis) et précisent les modalités de leur rémunération depuis le 1er janvier. Celles-ci tirent notamment les conséquences du report de l'âge limite à 29 ans (elle est équivalente au Smic pour les 26 ans et plus) et fixent les règles de rupture du contrat à l'initiative de l'apprenti lorsque l'échéance des 45 premiers jours de formation en entreprise est dépassée.

Reste désormais à créer les Opco.

Une pluie de décrets

CAPN DE RÉVISION DE L'ÉVALUATION DE LA VALEUR PROFESSIONNELLE DES AGRÉGÉS : LE RENDEZ VOUS MANQUÉ

Les élus des personnels du SNES-FSU, SNEP-FSU, SNESup-Fsu, du SNALC, du SGEN-CFDT et du SNFO-LC ont décidé de quitter la CAPN des professeurs agrégés réunie ce jour à Paris pour examiner les recours formulés par les collègues après leur rendez-vous de carrière.

Par cet acte fort et rare, ils ont voulu signifier que les conditions d'examen des dossiers des collègues après leur troisième et dernier rendez-vous de carrière n'étaient pas réunies. Au mépris de tout dialogue et de la réglementation, l'administration a voulu fixer des quotas de révisions.

Cette décision unilatérale consistait à déterminer par avance le nombre de révisions possibles…

Le communiqué intersyndical

UNEF

Une nouvelle présidente, Mélanie Luce.

Son portrait

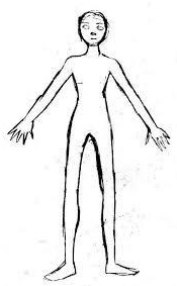

EPS ET CORPS À L'ÉCOLE : LE SGEN-CFDT ANALYSE LE DOSSIER DE L'IFE

Le Sgen-CFDT s'est intéressé au dossier de l'Institut Français de l'Éducation (IFE), **Que fait le corps à l'école ?**

[Gaussel Marie (2018). *Que fait le corps à l' école ?* Dossier de veille de l'IFÉ, n°126, novembre. Lyon : ENS de Lyon]

Pourquoi le corps ne semble-t-il pas plus central dans les préoccupations scolaires et didactiques ? **Le Sgen-CFDT interroge les réflexions** proposées dans ce dossier et les confronte à sa conception de l'école et de l'EPS.

DEVOIR DE RÉSERVE, EXPRESSION LIBRE : ENSEIGNANT, J'AI ÉTÉ SANCTIONNÉ POUR "MANQUEMENT AU DEVOIR DE RÉSERVE" : 10 ANS APRÈS, MON TÉMOIGNAGE.

Le ministre Blanquer en a visiblement assez de ces enseignants qui s'expriment sur les réseaux sociaux, sur des blogs et des sites internet et qui se permettent de porter un regard critique sur la politique scolaire du gouvernement, sur les circulaires et décrets imposés par le ministère… **L'article 1 de la future loi Blanquer ne vise rien moins qu'à les faire taire** et à sanctionner tous ceux qui oseraient critiquer l'institution scolaire. Cette volonté d'attenter à la liberté d'expression des enseignants n'est pas nouvelle. Pour ce qui me concerne, c'est notamment pour des faits dits de "manquement au devoir de réserve" que j'ai été sanctionné il y a dix ans.

Lire la suite

"ÉCOLE DE LA CONFIANCE": QU'EN EST-IL DU DEVOIR DE RÉSERVE ?

L'expression publique des agents publics est soumise à des règles : devoir de réserve, devoir de discrétion professionnelle et secret professionnel. Le devoir de réserve est une construction jurisprudentielle, ce sont les juges qui apprécient au cas par cas les atteintes à l'obligation de réserve. Saisi du **projet de loi "pour une École de la confiance"** daté du 5 décembre 2018, **le Conseil d'État demande au gouvernement de ne pas maintenir les dispositions énoncées dans son article 1** : pour le Conseil d'État, …

En savoir bien davantage

URGENT COMITÉ DÉPARTEMENTAL DE RÉFORME

La DRH a rappelé à nos commissaires paritaires qu'il fallait désigner des représentants syndicaux pour siéger dans les comités de réforme départementaux.

Pour info, ce qui a été dit à la CAPA des ADJAENES :

Les syndicats doivent transmettre au DRH les noms de leurs représentants pour la Commission de Réforme Départementale de Dijon, Mâcon et Auxerre.

Pour Nevers les représentants syndicaux ont été désignés.

"Il faut donner ces noms le plus rapidement possible sinon les cas qui sont étudiés en CRD seront bloqués et les personnels en CLM, CLD ou accident du travail ne seront pas ou mal rémunérés."

Le Sgen-CFDT voit sa candidate, Emmanuelle Garnier, devenir présidente de l'université Toulouse-Jean-Jaurès !

MOROSITÉ AU CTU

Le Comité Technique des personnels de statut Universitaire (CTU) concerne exclusivement les enseignants-chercheurs (professeurs des universités et maîtres de conférences). C'est, de fait, le seul scrutin national de représentativité pour cette catégorie de personnels.

Avec 20,63% des voix, le Sgen-CFDT augmente son score de représentativité de 1,17 points et gagne un siège au CTU en passant de 2 à 3 sièges.

Bons résultats pour le SGEN CFDT

ATD QUART MONDE

ATD ET ÉDUCATION

Depuis longtemps ATD œuvre à ce que les enfants des familles du quart-monde ne soient pas les oubliés de l'Éducation nationale. Marie-Aleth Grard, vice-présidente du mouvement ATD, auteure du rapport sur l'École et la grande pauvreté au CESE, a démissionné il y a quelques mois du Conseil National des Programmes parce que ce dernier avait dérivé dans sa manière de fonctionner. Le SGEN encourage les équipes de collège qui le souhaiteraient à participer à l'expérimentation proposée ci-dessous.

ATD quart monde organise un grand travail de recherche sur *l'orientation des enfants des familles en situation de grande pauvreté vers l'enseignement adapté ou spécialisé* et cherche des équipes qui souhaiteraient expérimenter en mettant tout en œuvre pour éviter au maximum ces orientations.

Le CRAP est partenaire du projet et réfléchit avec ATD Quart Monde aux modalités de l'expérimentation.

Ceux d'entre vous qui souhaiteraient participer à ce projet peuvent venir découvrir le projet le samedi 2 février, à Lyon.

Les inscriptions doivent êtres faites rapidement. **Voir la lettre jointe**.

QUELS ENJEUX POUR L'EUROPE QUELLES POSITIONS DE LA CFDT

Élections européennes, crise sociale en France, crise de la représentation, Brexit, montée des régimes autoritaires et des partis populistes…

Quelle Europe voulons-nous ?

Pour comprendre les enjeux, et y voir plus clair, participez à cette réunion ouverte à tous les adhérents CFDT retraités et actifs, venez écouter les intervenants, Fréderic Bergelin et Marie Harmand.

Réunion débat organisée par l'UTR CFDT 58 - **Jeudi 14 février à Nevers**

9 MILLIARDS POUR LE LOGEMENT

Dans le contexte de crise que traverse le pays, la question du logement demeure au centre des inquiétudes de nombreux salariés, confrontés à des difficultés pour se loger ou se maintenir dans leur logement.

Pour répondre à cette urgence, les partenaires sociaux d'Action Logement réunis le 20 décembre 2018 ont décidé la mise en œuvre d'un plan d'investissement de près de 9 milliards d'euros.

La CFDT se félicite de ce plan

ÉGALITÉ : UN OUTIL POUR MESURER LES ÉCARTS DE SALAIRES

Alors que les femmes continuent de gagner 25% de moins que les hommes, les entreprises ont désormais l'obligation de mesurer les écarts de salaire et de les corriger.

Le décret sur l'index d'égalité salariale en entreprise prévu dans le cadre de la loi Avenir professionnel a été publié le 9 janvier. Elaboré à la suite d'une concertation initiée en mars dernier avec les partenaires sociaux, cet outil précise la façon dont les entreprises devront mesurer et corriger les écarts salariaux.

Point sur la méthode

Les pensions des retraitées - 38% par rapport aux hommes

L. BERGER INVITÉ DE LA NOUVELLE ÉMISSION DE PUBLIC SÉNAT

Tour à tour interrogé par des journalistes de l'AFP et du Figaro, puis par 1 sénateur et 1 député et, enfin, par les journalistes des chaînes parlementaires, Laurent Berger décrypte et analyse l'actualité politique de la semaine.

À ne pas manquer, Laurent Berger au-dessus de la mêlée

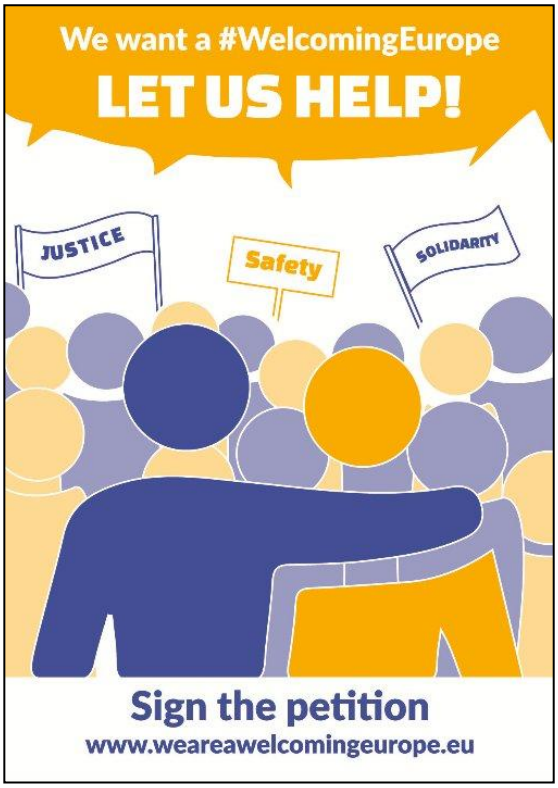

JOURNÉE INTERNATIONALE DES MIGRANTS

LA CFDT APPELLE À SOUTENIR L'INITIATIVE CITOYENNE EUROPÉENNE

" EUROPE ACCUEILLANTE "

À l'occasion de la journée internationale des migrants, la CFDT rappelle ***que l'identité française est le fruit du brassage permanent de générations aux aspirations variées, de spécificités régionales réelles, et d'une immigration plurielle et constante***. S'il est légitime qu'un pays se donne une politique migratoire régulatrice, ***nul ne peut faire de l'identité nationale un outil de fragmentation de notre société.***

La CFDT estime toujours que le thème "Immigration et identité profonde" n'avait pas sa place dans la concertation nationale initiée pour répondre à la question de la justice sociale. Elle n'évacue pas pour autant la nécessité –qu'elle exprime depuis plusieurs années- **de mener un débat national, rationnel et dépassionné, à bonne distance de l'activisme mensonger des xénophobes.**

Aller plus loin...

LES FONCTIONNAIRES LAISSÉS POUR COMPTE DU POUVOIR D'ACHAT

Grands oubliés des mesures d'urgence sur le pouvoir d'achat, les agents publics ? À part la prime d'activité pour ceux qui y sont éligibles et la défiscalisation des heures supplémentaires, rien d'équivalent à la prime exceptionnelle n'est prévu pour les 5,2 millions d'agents de la fonction publique.

La grogne monte !

Un appel intersyndical au gouvernement !

RETRAITES

Berger demande la réouverture du débat sur les retraites avec le patronat !

La situation de l'AGIRC-ARCCO s'étant améliorée !

L'accord de 2015, signé par le patronat, la CFDT, la CFE-CGC et la CFTC, fusionnait l'Agirc et l'Arrco afin notamment de renflouer les caisses des deux régimes, lourdement déficitaires, et de réaliser 6,1 milliards d'euros d'économies à l'horizon 2020.

Le déficit des deux régimes a été divisé par quatre en 2017.

La CFDT avait raison de signer vu le résultat positif

GRAND DÉBAT

Le rendez vous proposé par la CFDT, méprisé dans un premier temps mais obtenu dans la douleur suite au mouvement protestataire des gilets jaunes :

Enfin !

9 morts pour obtenir ce débat, des infrastructures saccagées par des black bloc, des promesses présidentielles non budgétisées !

Le gouvernement a cédé face à la violence.

De quoi se poser des questions...

Un mois après en avoir annoncé la tenue, Emmanuel Macron a lancé ce 15 janvier, dans une petite commune de l'Eure, le grand débat national. Une consultation à grande échelle menée jusqu'à la mi-mars sur tout le territoire.

La CFDT compte bien y pousser ses propres propositions

L'interview de Laurent Berger sur CNews le 14 janvier

SALAIRE DES FONCTIONNAIRES EN 2019 : QUELS CHANGEMENTS ?

COMPTE ÉPARGNE TEMPS DES AVANCÉES INSUFFISANTES

ÉGALITÉ PROFESSIONNELLE : ET MAINTENANT, AUX ACTES

PAS DE TRANSITION ÉCOLOGIQUE SANS JUSTICE SOCIALE

Difficulté à boucler les fins de mois, sentiment d'abandon ou de ne pas être pris en compte… Les inégalités sociales et territoriales sont autant d'injustices qui alimentent la colère. Elle s'est exprimée notamment dans les blocages et manifestations des gilets jaunes ces derniers jours.

Pour la CFDT, lutter contre ces inégalités est une raison de plus de se lancer dans la transition écologique : ce sont les plus modestes qui payent le prix fort du coût de l'énergie. Nous devons réduire notre facture de chauffage et de transport et mettre la transition écologique au service du pouvoir d'achat, de l'emploi, de notre santé et de l'environnement.

La transition écologique doit être juste. Il faut pour notre pays un pacte social de la conversion écologique. Les citoyens doivent être associés à la construction de solutions immédiates et concrètes pour plus de justice sociale. Il y a urgence.

LA RÉUNION AU BORD DE L'ASPHYXIE

L'île volcanique de l'océan Indien figure parmi les départements français les plus touchés par la pauvreté. Les services publics ont un rôle essentiel à jouer pour y remédier. Encore faut-il leur en donner les moyens. **Reportage**.

EN BREF

BREXIT

Les députés britanniques rejettent massivement l'accord négocié par Theresa May avec l'UE.
Ce revers plonge le Royaume-Uni et le Brexit dans l'incertitude, alors que Theresa May a jusqu'à lundi pour proposer un plan B, si elle survit d'ici là à une motion de censure.

VIOLENCE SUR ENFANTS

5 prêtres de la communauté traditionaliste de Riaumont située à Liévin ont été placés en garde à vue mercredi. 4 sont interrogés par la PJ de Lille. Un cinquième, l'ancien prieur de l'institution, est en garde à vue dans le sud de la France, où il avait été exfiltré après sa mise en examen en avril 2017 pour détention d'images pédo-pornographiques. Ces arrestations ont été menées dans le cadre d'une enquête pour des violences physiques sur des pensionnaires commises "entre 2008 et 2014".

ROBES NOIRES ET COLÈRE NOIRE

Une vague de robes noires descend le boulevard des Invalides. Vent debout contre le projet de réforme de la justice depuis des mois déjà, plusieurs milliers de professionnels de la justice manifestent ce 15 janvier à Paris. Avocats, magistrats et greffiers réclament la suspension du projet de réforme et demandent que l'avenir de la justice soit intégré au grand débat national.

"Il faut déjà finir les chantiers en cours avant d'en lancer de nouveaux", tranche Michel Besseau, élu CFDT au comité technique ministériel. "Alors que la ministre doit annoncer d'ici le 1er mars ses réformes, nous voulons peser sur la concertation, notamment au niveau du besoin de fonctionnaires. Il en manque près de 1 800 à l'heure actuelle en France".

SHOW MUST GHOSN

L'avenir professionnel de Carlos Ghosn reste plus incertain que jamais. Plusieurs émissaires du gouvernement français ont été envoyés à Tokyo pour **discuter de l'avenir de l'alliance Renault-Nissan**. L'État passe donc la seconde en ce qui concerne la succession du Samouraï. Le calendrier s'accélère avec un objectif : **que la sortie de Carlos Ghosn soit validée avant la fin de cette semaine**. Il faut maintenant trouver un "pape de transition" chez Renault, un patron français qui va succéder à Carlos Ghosn qui soit adoubé par les Japonais.

Ghosn choyait ses proches sur le compte de Nissan

GBAGBO

Au lendemain de l'acquittement de Laurent Gbagbo et Charles Blé Goudé pour crimes contre l'humanité, la Cour pénale internationale a rejeté la demande de leur maintien en détention, dans l'éventualité d'un procès en appel réclamé par le procureur.

L'ex-président ivoirien et l'ancien leader des Jeunes Patriotes seront donc remis en liberté. Aucun détail n'a été communiqué sur le temps qu'il faudrait pour libérer les deux hommes du centre de détention de la Cour.

Les juges ont qualifié "d'exceptionnellement faibles" les arguments du procureur plaidant pour leur maintien en détention. Laurent Gbagbo s'est engagé à se présenter devant le tribunal si cela lui était ordonné, disent les juges. Ils ont également demandé "au greffe d'obtenir les assurances nécessaires auprès de M. Gbagbo et de M. Blé Goudé pour garantir leur retour" dans l'éventualité où leur présence à la Cour serait requise dans le futur.

BENALLA

Benalla n'était rien
et voila qu'aujourd'hui
il est le gardien du sommeil de ses nuits
l'aime t-il à mourir ?

Macron-Benalla, une façade... mais si proches en coulisse : téléphone confidentiel, passeports... Des passe-droits... si l'Elysée se défend d'être encore en relation avec ce personnage, chose que démentent certains médias, l'intéressé, lui, confirme être toujours en contact avec le président, par voie interposée (ou pas ?).

Mediapart

GLYPHOSATE

La carte angoissante de distribution par département

Loopsider : recycler le plastique, c'est presque un jeu d'enfant

La femme du vice-président américain enseigne dans une école qui interdit les LGBT+

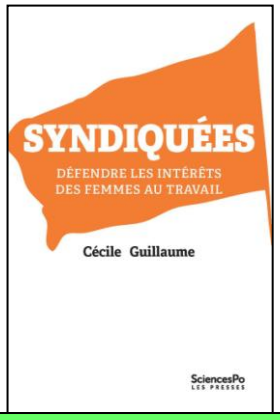

Les parcours de militantes retracés dans ce livre témoignent des difficultés quotidiennes rencontrées par les femmes ayant osé pénétré ces bastions masculins que sont les syndicats.

CHALLENGE DON DU SANG

Le Sgen-CFDT Bourgogne participe comme l'année dernière au **challenge don du sang** organisé par l'EFS.
Nous vous attendons nombreux pour prendre part au challenge **du 4 au 9 février à la Maison du don de Dijon** en mentionnant bien le fait que vous représentez l'équipe **SGEN-CFDT** dès l'accueil.
La réservation d'un créneau est conseillée. Il suffit de cliquer sur le lien suivant : **mon-rdv-dondesang**

Pour survivre, il faut des alliés

CARREFOURS DES CARRIÈRES AU FÉMIININ

Après le Carrefour des Carrières au Féminin de la Nièvre en novembre dernier, c'est au tour de la Côte-d'Or, l'Yonne et la Saône-et-Loire d'accueillir ce rendez-vous annuel ! Collégiennes, lycéennes, femmes en recherche d'emploi, vous êtes toutes les bienvenues !
Côte d'Or : *Samedi 19 janvier, 9 h – 12 h, Salle Devosge, 5bis rue Devosge, 21000 Dijon.*
Yonne : *Samedi 19 janvier, 9 h 30 – 12 h 30, Espace Culturel, Route des Bries, 89380 Appoigny (près d'Auxerre).*
Saône et Loire : *Vendredi 8 février, 13 h – 16 h 30, Maison pour tous, 71240 Sennecey-le-Grand.*
En savoir davantage

When these frogs move to cities, they change the way they flirt

AU BULLETIN OFFICIEL

- **Création d'un service à compétence nationale**
  Institut des hautes études de l'éducation et de la formation
  arrêté du 24-12-2018 - J.O. du 26-12-2018 (NOR MENA1829218A)
- **Centres éducatifs fermés**
  Accès à l'éducation et au savoir des mineurs placés en centre éducatif fermé
  circulaire n° 2018-154 du 14-1-2019 (NOR MENE1834372C)
- **Formation continue**
  Structures labellisées Eduform
  décision du 7-1-2019 (NOR MENE1800430S)
- **Sections de techniciens supérieurs**
  Définition de la classe de mise à niveau d'hôtellerie-restauration en vue de l'admission dans les STS d'hôtellerie-restauration : modification
  arrêté du 11-10-2018 - J.O. du 22-12-2018 (NOR ESRS1826791A)
- **Brevet de technicien supérieur**
  Définition et conditions de délivrance du BTS Management en hôtellerie-restauration, option A : management d'unité de restauration ; option B : management d'unité de production culinaire ; option C : management d'unité d'hébergement : modification
  arrêté du 11-10-2018 - J.O. du 22-12-2018 (NOR ESRS1826792A)
- **Titres et diplômes**
  Accès aux études universitaires : modification
  arrêté du 20-11-2018 - J.O. du 22-12-2018 (NOR ESRS1831725A)
- **Baccalauréats général et technologique**
  Création d'une indication « discipline non linguistique ayant fait l'objet d'un enseignement en langue vivante »
  décret n° 2018-1199 du 20-12-2018 - J.O. du 22-12-2018 (NOR MENE1821438D)
- **Lycées d'enseignement général et technologique**
  Sections internationales
  arrêté du 20-12-2018 - J.O. du 22-12-2018 (NOR MENE1821439A)
- **Baccalauréats général et technologique**
  Conditions d'attribution de l'indication section européenne ou section de langue orientale
  arrêté du 20-12-2018 - J.O. du 22-12-2018 (NOR MENE1821440A)
- **Liste d'aptitude**
  Accès au grade de personnel de direction classe normale au titre de l'année 2019
  note de service n° 2019-006 du 16-1-2019 (NOR MENH1832888N)
- **Nomination**
  Directrice académique des services de l'éducation nationale et directeur académique adjoint des services de l'éducation nationale
  décret du 21-12-2018 - J.O. du 23-12-2018 (NOR MENH1829400D)
- **Vacance de postes**
  Au titre de l'enseignement en section coordonnateurs pédagogique et ingénierie de formation et de la mission de lutte contre le décrochage scolaire - année scolaire 2019-2020
  avis (NOR MENH1900005V)
- **Vacance de poste**
  Chargé de mission conseiller principal d'éducation en Nouvelle-Calédonie
  avis (NOR MENH1900016V)
- Retrouvez les textes réglementaires du Bulletin officiel de l'enseignement supérieur et de la recherche sur :
  www.enseignementsup-recherche.gouv.fr/bo

Pour toute information, contacter :
Sgen-CFDT Bourgogne
6bis rue Pierre Curie (code 408)
21000 Dijon
☎ : 03 80 30 23 54
: bourgogne@sgen.cfdt.fr
: http://bourgogne.sgen-cfdt.fr/
: https://www.facebook.com/sgencfdtbourgogne/
CFDT Bourgogne-Franche Comté :
https://bourgogne-franche-comte.cfdt.fr/portail/bourgogne-franche-comte