@lectronique

sgen Cfdt:

NÉGOCIATIONS Attractivité Grilles indiciaires

Édition du 19 octobre 2018

n°8

+ avoir avec le Sgen – CFDT

Qualifications Reconnaissance

issements Agents B État Point d'indice

rations

ences Parcours professionnels

ACCORD MAJORITAIRE

La @CFDT exprime toute sa solidarité aux habitants de l'Aude confrontés à de violentes intempéries ces dernières heures. Nos pensées vont aux victimes et à leurs proches, ainsi qu'aux personnels et citoyens mobilisés pour leur venir en aide !

12 novembre

TOUS EN GRÈVE

L'APPEL INTERSYNDICAL

FAIRE ADHÉRER SES COLLÈGUES AU SGEN CFDT

Pourquoi ?

Adhérer et rejoindre le Sgen-CFDT : cela contribue à lui apporter les moyens de fonctionnement nécessaires pour une défense efficace des personnels et pour l'amélioration du système éducatif. C'est rejoindre les 25 000 adhérents du plus gros syndicat de Bourgogne-Franche Comté.

Être représenté, défendu. Débattre et partager. Revendiquer et être écouté. Négocier ou manifester.

Tous les adhérents bénéficient de nos services et d'une réduction d'impôt égale à 66% du montant de la cotisation.

Calculer le montant de la cotisation

Stagiaires : profitez de l'adhésion découverte

Contacter le Sgen Cfdt Bourgogne et télécharger le bulletin d'adhésion

Élections professionnelles 2018

du 29 novembre au 6 décembre !

- Qu'attendez-vous d'une organisation syndicale ?
- Qu'elle ne soit que dans la dénonciation ?
- Ou qu'elle soit aussi en capacité de faire des propositions concrètes, d'obtenir des résultats pour améliorer vos conditions de travail et votre rémunération ?
- La méthode Sgen-CFDT et ses résultats.

En savoir +

DES ÉQUIPES MIXTES SUR LE TERRAIN

SGEN ET INTERCO AU PLUS PRÈS DES PERSONNELS

Des militants de la CFDT dans les établissements, les services déconcentrés, dans les quatre départements. N'hésitez pas à nous faire part des problèmes que vous pourriez rencontrer, ou que votre service ou établissement rencontre. La CFDT sera présente pour vous conseiller, vous accompagner, vous défendre.

MLDS EN REP : LE SGEN BOURGOGNE A GAGNÉ !!!

Par un courrier du 15 octobre, le DRH du rectorat répond à notre courrier de mai :

"*…Les agents titulaires et non titulaires de la mission de lutte contre le décrochage scolaire dont le secteur d'activité couvre au moins un établissement classé en réseau d'éducation prioritaire ou en réseau d'éducation prioritaire renforcé peuvent bénéficier du versement de l'indemnité de sujétion correspondante…. engager le plus rapidement possible le versement de l'indemnité pour l'année scolaire en cours … déterminer les bénéficiaires pour les années scolaires antérieures…*"

Le courrier complet

UNE RENTRÉE RÉUSSIE ? OÙ ÇA ?

Quand Jean-Michel BLANQUER ressasse devant la presse une rentrée réussie, un budget exceptionnel, des réformes allant dans "le bon sens", un Parcoursup performant et une administration bienveillante, à la veille des vacances d'automne on peut se demander s'il parle de "notre" Éducation nationale, celle de notre pays, ou s'il s'agit d'une fiction.
Les personnels BIATSS et les AESH ne connaissent pas cette liesse qui anime le Ministre et ce n'est pas chez les autres catégories de personnels qu'il faudra chercher de la réjouissance et surtout pas auprès des enseignants, de la vie scolaire ou des chefs d'établissements !

AESH EN DÉTRESSE

Le Sgen-CFDT dénonce le recrutement et le suivi des contrats de travail AESH qui peinent à se mettre en place, faute de personnels administratifs suffisants dans les services académiques.

Ni la suppression des postes d'administratifs gestionnaires ni les polémiques orchestrées sur les bancs de l'Assemblée ne vont arranger leur situation

Soutenue par toute l'opposition, des Républicains à la France Insoumise, la proposition sur "l'inclusion des élèves en situation de handicap" n'a pas été retenue à l'Assemblée Nationale. Le but était de rendre moins précaire les accompagnants d'enfants handicapés à l'école (AVS et AESH). Retour sur ces métiers plus que fragiles.

Coup de théâtre dans l'hémicycle

LA RENTRÉE CHEZ LES BIATSS

Ras le bol

Au travers des différentes rencontres avec les personnels administratifs et techniciens de l'université ou des services déconcentrés, on note qu'un malaise palpable, des craintes fondées sur l'avenir de leur poste, un manque de reconnaissance criant et parfois même du mépris sont les bases des témoignages de nos collègues.
Une surcharge de travail à laquelle vont s'ajouter, pour certain(e)s, des projets de réorganisation avec de nouvelles applications à "se coltiner". Des chefs qui veulent briller en acceptant de plus en plus de missions ou projets et les personnels qui en bavent derrière, sans aucune reconnaissance, qu'elle soit financière ou de promotion.
Cela n'est pas une généralité, beaucoup de personnels travaillent en équipe avec leur supérieur hiérarchique. Les chefs eux-mêmes se plaignent de la masse de travail qui s'accumule.
Où est la modernisation tant annoncée par le candidat Macron qui devait simplifier le travail et rendre les missions plus performantes ? On supprime des postes avec mépris. Qui va faire le travail ? Les mesures de carte scolaire sclérosent le mouvement. Les promotions sont peau de chagrin.
Le fossoyeur de l'Éducation nationale sous Sarkozy, Jean-Michel Blanquer, retrouve ses marques et son style "comptable" aux dépens d'une Éducation nationale qui devrait être la priorité de la nation.
Les BIATSS en ont marre !

Cfdt: VOTRE VOIX NOTRE ACTION VOTEZ CFDT

Merci aux équipes du SGEN CFDT BOURGOGNE, grâce auxquelles notre syndicat peut déposer des listes dans toutes les branches et, pour la première fois, dans tous les départements concernant le 1er degré (voir sur la photo ci-jointe la satisfaction de Caroline Brisedoux, qui a coordonné la campagne 1er degré)

Un travail de fond, un travail de terrain et surtout un travail d'équipe.

Quelle chance d'être au SGEN CFDT !

On grignote sur des terres historiquement ancrées dans le syndicalisme catégoriel, mais nos idées, notre service auprès des collègues, notre qualité d'accompagnement et de conseil se font savoir. Certains franchissent le pas et nous rejoignent.

Faites le savoir, faites voter SGEN CFDT !

FIER D' ÊTRE AU SGEN CFDT BOURGOGNE

LES ACTUALITÉS DE LA BRÈVE

Des actualités, des dossiers, des rapports, des informations et des débats...

LA REVUE DE PRESSE DE LA BRÈVE

Une revue de presse choisie rien que pour vous...

LA BRÈVE DES OISEAUX

évaluation, CNESCO, absentéisme …

Des brèves illustrées à ne pas rater !

AGENDA

MOUVEMENT INTER :

une session d'information se déroulera à Dijon le MARDI 13 novembre 2018, de 9h30 à 16h30. **Contactez le SGEN**.

FORMATION SYNDICALE ET PÉDAGOGIQUE :

Travailler ensemble

Dijon, **le vendredi 16 novembre** à 09h

Invité : SYLVAIN CONNAC Coopérer au sein de la classe et dans son établissement : un défi pour les équipes ! Quels dispositifs, quelles pratiques pour un travail plus efficace ?

Analyse de pratiques

Le mardi 20 novembre, de 9h à 12h, l'analyse de pratiques professionnelles reprend à Nevers avec Bruno Jay à la Bourse du travail. **Inscrivez-vous**

Le jeudi 22 novembre à l'inspection académique de 14h à 17h, l'analyse de pratiques professionnelles reprend à Chalon avec Bruno Jay. **Inscrivez-vous**

COLLOQUE :

le colloque annuel de formation médicale continue assuré pour la 39ème année par le SNAMSPEN/Sgen-CFDT, syndicat des médecins de l'Éducation nationale, traitera de la parentalité, problématique de santé publique qui concerne tous les acteurs de l'École.

Les dates : les **22 et 23 Novembre 2018**, à Paris (Auditorium CFDT, 2, boulevard de la Villette, PARIS).

Renseignements **snamspen@sgen.cfdt.fr** ou **sur le site de la fédé**

Ouvert aussi aux professionnels concernés par la parentalité (sous réserve de places disponibles)

FORUM :

Le Sgen-CFDT est co-organisateur du Forum "L'École maternelle par celles et ceux qui la font vivre", le samedi 17 novembre 2018 de 9h à 17h, à la Bourse du travail, 3 rue du Château d'eau, 75010 Paris. **En savoir +**

CTSD DE RENTRÉE DANS LE 71

Les chiffres, les tendances …

Le Dasen : "Compte-tenu des moyens dont je dispose, je fais la répartition la plus équitable possible avec des principes qui sous-tendent cette répartition. Chacun est dans son rôle"

Le compte-rendu détaillé

PSY EN EDA

Éducation, Développement et Apprentissage

Personnel en Détresse

Au cours de l'année de mise en place du corps unique des Psy-EN, les psychologues du 1er degré ont rencontré de nombreux obstacles administratifs liés au changement de gestion : passer d'une gestion départementale à une gestion rectorale relève sur le terrain du parcours du combattant.

Malmené par l'**étendue des secteurs d'intervention** dont il est en charge (de 1500 à plus de 3000 élèves sur un grand nombre d'écoles dispersées), ce spécialiste est toujours sur la route, sollicité par la souffrance et les multiples difficultés des enfants, des familles et des équipes pédagogiques.

Alerte

VOTEZ EN TOUTE TRANQUILLITÉ

et vérifiez votre mot de passe

Votre **espace électeur** est ouvert sur education.gouv.fr. Vous pouvez dès maintenant "créer votre mot de passe électeur", mais pour ça vous devez utiliser votre mail académique… donc vérifiez que votre boite académique est bien active ; **suivez ces conseils**

ÉLECTIONS PROFESSIONNELLES 2018, DU 29 NOVEMBRE AU 6 DÉCEMBRE !

Les élections professionnelles vous permettent de choisir les militant·es et les organisations syndicales qui vous défendent et vous représentent. Votez et faites-voter !

Choisir vos délégué·es pour les différentes instances

Choisir vos représentant·es et vos interlocuteurs pour améliorer les conditions de travail et de rémunération

Choisir les organisations syndicales qui seront représentatives

Le Sgen-CFDT a réalisé un site "Élections Éducation 2018" pour vous informer sur :

- **Pourquoi voter ?**
- **Comment voter ? À quelles instances et suivant quelles modalités au cas par cas ?**
- **Nos revendications qui découlent de vos préoccupations et conditions de travail**
- **Notre projet pour l'École et la jeunesse, de la maternelle à l'enseignement supérieur et la Recherche**
- **Tous nos candidats nationaux et locaux**
- **Les réponses à toutes vos questions sur les élections dans notre FAQ : espace de vote, qui est électeur ? comment voter ? retrouver ses identifiants de vote, etc.**

SITE ÉLECTIONS ÉDUCATION 2018

IG EPS RETROUVÉ MORT

Guillaume Lecuivre était en charge de l'éducation physique et sportive au ministère depuis dix-huit mois.
L'inspecteur général a été retrouvé dans les locaux de l'Espé de Poitiers, inanimé, le 14 octobre. Les pompiers n'ont pas pu le réanimer.

PERSONNELS ADMINISTRATIFS

Annonce d'une **nouvelle suppression de 400 postes administratifs** à l'Éducation Nationale pour la rentrée 2019, **après la suppression des 200 postes de cette rentrée**…

Pour le Sgen-CFDT, cette décision du gouvernement va dégrader les conditions de travail.

Vos conditions de travail sont au cœur de nos préoccupations, **répondez à notre enquête.**

ÉCOLE DE LA CONFIANCE

Il n'est pas souhaitable de construire et mener une politique publique d'éducation sans co-détermination avec les personnels et les usagers, il est illusoire d'espérer l'efficacité par verticalité.
De ce point de vue, le projet de loi Blanquer est une nouvelle occasion manquée : le manque de dialogue préalable et le flou sur l'architecture réglementaire à venir ne peuvent qu'entretenir la défiance. Il fallait prendre le temps du dialogue sur le fond et les perspectives, avant de soumettre le projet de loi.
Il fallait prendre le temps de l'échange sur l'esprit avant de présenter le texte. Mais ce temps n'a pas été pris, et il faudrait émettre un avis.
Détricotage à tous les étages

ÉVALUATIONS

"En CE1, un élève sur deux a des difficultés en calcul mental", pointe JM Blanquer.

- Selon les premiers résultats, 23 % des élèves en début de CP ont des difficultés à reconnaître les lettres et le son qu'elles produisent. Et 30 % des élèves de CE1 lisent moins de 30 mots par minute, alors que l'objectif national est de 50 mots.
- 49 % des élèves de CE1 ont des difficultés en calcul mental et 47 % ont des soucis pour résoudre des problèmes.
- Pour rectifier le tir, Jean-Michel Blanquer compte booster la formation des enseignants et s'appuyer sur certaines mesures déjà prises (dédoublement des classes de CP et CE1 dans l'éducation prioritaire, instruction obligatoire dès 3 ans…).

Résultats très critiqués par les syndicats

Les éditeurs ne s'y sont pas trompés : grâce à Blanquer, le bachotage commence dès le CP !
Elle est pas belle, la vie ?

NOUVEAUX PROGRAMMES EN LYCÉE GÉNÉRAL ET TECHNOLOGIQUE
C'est **ici**, au fur et à mesure … patience …

ORDONNANCE

relative à l'expérimentation de nouvelles formes de rapprochement, de regroupement ou de fusion des établissements d'enseignement supérieur et de recherche

Vers la fin de la démocratie universitaire ?

Depuis des années, la CFDT demande que l'on se saisisse des contradictions profondes de notre système d'enseignement supérieur : entre lycées et établissements d'enseignements supérieurs, entre université et grandes écoles, et plus récemment entre recherche d'une prétendue excellence sur un petit nombre de projets et demande sociale d'une démocratisation de la réussite étudiante, il y a une contradiction illustrée par la dichotomie jamais assumée entre loi ESR et appels à projets PIA. Notre objectif reste celui d'un grand service public unifié de l'enseignement supérieur et de la recherche, et nous n'avons jamais hésité à soutenir des projets gouvernementaux qui allaient dans ce sens.
L'identité de l'université en danger

VIOLATION DE LAÏCITÉ

Des chiffres qui révèlent l'existence d'un important phénomène de violation de la laïcité à l'École. Ces atteintes sont bel et bien une réalité. Un millier de cas ont ainsi été signalés entre avril et juin dernier dans les établissements scolaires de France. Quatre cents ont été traités entre avril et juin. Une soixantaine de cas jugés “difficiles” ont nécessité une intervention des équipes académiques sur la laïcité dans les établissements.

L'École concentre 36% des signalements d'atteintes à la laïcité, deuxième position derrière le collège (44 %), mais loin devant le lycée (20 %).

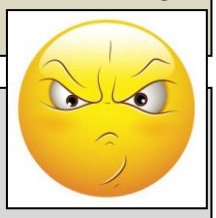

DE LA PLUS DANGEREUSE DES DÉRIVES

à l'intolérance débile

Fin septembre, l'écrivain franco-algérien Akli Tadjer a publié sur sa page Facebook le mail d'une enseignante qui racontait que ses élèves avaient refusé de lire des extraits d'un ouvrage de l'auteur. Une rencontre entre Akli Tadjer et ces lycéens est prévue en novembre.

"On verra s'ils osent me lancer des insultes racistes"

De nombreux messages de soutien à l'auteur

REMPLACEMENTS DE PROFS

5 à 20 % seulement des profs sont remplacés.

Le Cour des Comptes épingle à nouveau le Ministère.

La suppression massive de postes, orchestrée par le Ministre comptable de l'Éducation nationale, ne va pas arranger les choses.

L'UNIVERSITÉ SOUS PRESSION

Avec toujours plus d'étudiants à accueillir chaque année, les facs doivent se réinventer pour assurer la réussite de tous.

Reportage

ENFIN LE COMPTE PERSONNEL DE FORMATION DANS L'ÉDUCATION NATIONALE !

Un arrêté va déterminer les conditions de prise en charge du CPF pour les agents du Ministère de l'Éducation Nationale. Au-delà de l'aspect financier non négligeable, se pose la question des règles d'instruction et de gestion des demandes. **À lire…**

sgen Cfdt:

BOURGOGNE

www.bourgogne.sgen-cfdt.fr

PRISE EN MAIN AUTORITAIRE

Scolarité obligatoire dès trois ans, création d'un nouvel organisme d'évaluation des politiques éducatives, modification des écoles formant les enseignants… Le ministre de l'Éducation présente ce lundi un projet de loi, dans lequel les syndicats lisent "une reprise en main autoritaire" de nombreux sujets. Les Écoles Supérieures du Professorat et de l'Éducation (ESPE), créées en 2013 par le ministre d'alors, Vincent Peillon, et qui forment les enseignants de la maternelle au lycée, seront remplacées par des Instituts Nationaux Supérieurs du Professorat (INSP). **Les directeurs seront nommés par arrêté conjoint des ministres de l'Éducation et de l'Enseignement supérieur. Jusqu'ici, cette nomination se faisait sur proposition du conseil de l'ESPE**.

Ce projet de loi, sous couvert d'un changement de nom, modifie en profondeur la philosophie et la structuration de l'organisme de formation des enseignants et personnels d'éducation.

L'analyse du Sgen CFDT sur ce changement

CATÉGORIE A DES ASSISTANTS DE SERVICE SOCIAL : DES CONTOURS MAIS PAS DE CONTENUS

Les assistant-es de service social passeront en catégorie A le 1er février 2019. Mais la note de service qui précisera le cadre réglementaire se fait toujours attendre. **La suite …**

CONSULTATION SUR LES REPÈRES ANNUELS DE PROGRESSION ET LES ATTENDUS DE FIN D'ANNÉE DU CP À LA 3E

Ils nous demandent de participer à la consultation sur les repères annuels de progression et les attendus de fin d'année du CP à la classe de 3ème.

CHICHE ?

DÉCLARATION LIMINAIRE EN CTMEN DU 17 OCTOBRE 2018

Le projet de loi pour une école de la confiance a été présenté par M. Kerrero, directeur de cabinet du ministère, à l'occasion du Comité Technique Ministériel consacré à ce point. Le Sgen-CFDT a expliqué, **dès les propos liminaires**, les raisons de sa ferme opposition à ce projet de texte.

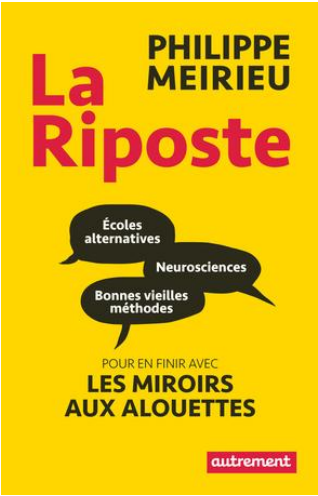

INFIRMIERS : LES GRANDS OUBLIÉS DES CONCERTATIONS

Le Sgen-CFDT dénonce la non reconnaissance des personnels de santé dans la mise en œuvre du service sanitaire. Il dénonce l'absence de concertations entre les rectorats et les infirmier·es des établissements.

Les infirmier·es n'ont en effet pas été invités aux groupes de travail concernant la mise en place du service sanitaire et le ciblage des lieux concernés.

À lire …

STATISTIQUES DE LA DEPP : L'ÉVOLUTION DU SALAIRE DES ENSEIGNANTS ENTRE 2015 ET 2016

En 2016, un enseignant du ministère de l'Éducation nationale perçoit en moyenne 2 380 euros nets par mois. Néanmoins, des différences de salaire existent selon le statut et le corps, allant du simple au double. Ainsi, les professeurs agrégés et de chaire supérieure gagnent 0,6 fois plus que les professeurs des écoles et 1,2 fois plus que les professeurs contractuels. Par ailleurs, l'exercice du service à temps complet ou à temps partiel ainsi que les fonctions exercées par l'enseignant expliquent une partie des écarts de salaire observés.

En 2016, dans un contexte de dégel du point d'indice (+ 0,6 % au 1er juillet) et d'une légère reprise de l'inflation (+ 0,2 %), les enseignants qui étaient rémunérés par le ministère de l'Éducation nationale l'année précédente ont connu, en moyenne, une évolution individuelle de leur salaire net d'environ 3,1 %. La moitié d'entre eux observent une hausse de leur salaire net, près de 20 % voient leur salaire stagner et 30 % leur salaire diminuer. Les enseignants ayant changé d'indice de rémunération ou de quotité de travail en 2016 sont ceux qui ont connu les plus fortes évolutions de salaire, à la hausse ou à la baisse.

La note de la DEPP

STATISTIQUES DE LA DEPP : LES ENSEIGNANTS ACCUEILLANT DES ÉLÈVES EN SITUATION DE HANDICAP À L'ÉCOLE

En 2016, plus de huit enseignants de classe ordinaire sur dix accueillent sans hésitation un élève en situation de handicap. Dans la plupart des cas, cette expérience est pour eux positive, mais peut s'avérer difficile, assez rarement négative. Une partie importante d'entre eux disent avoir besoin de conseils face aux difficultés de l'élève, certains se sentent même dépassés. La plupart des enseignants se montrent insatisfaits des opportunités de formation qui leur sont données. En classe ordinaire ou en ULIS, l'objectif principal de l'enseignant pour ces élèves est de favoriser leur autonomie en les amenant à progresser à leur rythme. Pour un quart des élèves en classe ordinaire et un tiers des élèves en ULIS, en fin de scolarité primaire, l'enseignant souhaite leur avoir fait acquérir les règles de la vie en collectivité.

La note de la DEPP

18 OCTOBRE : CONTRE LES EXPULSIONS DE LYCÉENS ET DE LEURS FAMILLES

Le Sgen CFDT 21 et la CFDT 21 se sont associés à l'appel des collectifs lycée Simone Weil, collège des Lentillères, Lycée d'Accueil International Le Castel …

Sur notre site

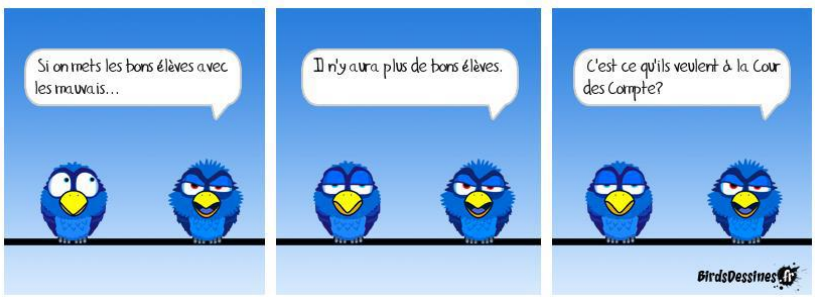

LES SOLUTIONS DE LA COUR DES COMPTES POUR RELANCER L'ÉDUCATION PRIORITAIRE

revoir le mode d'affection des ressources et des moyens enseignants, tout en concentrant les efforts sur le premier degré

Le rapport

ÉDUCATION PRIORITAIRE

Le Sgen-CFDT a pris acte de la décision de reporter d'un an la révision de la carte actuelle des réseaux REP/REP+ de l'Éducation prioritaire. Mais, si cela induit le report du traitement de certaines problématiques majeures toujours en suspens et qui maintiennent les personnels dans l'inquiétude, ce sera incompréhensible pour nos collègues.

Le Sgen CFDT écrit au Ministre

RÉFORMER L'IMPÔT POUR CONSTRUIRE L'AVENIR

Le gouvernement a dû revoir à la baisse ses prévisions de croissance : 1,7% en 2018 et 2019, contre respectivement 2% et 1,9% espérés au printemps dernier. Cela accroît encore un peu plus encore la pression sur les budgets de l'État, de la Sécurité Sociale et des collectivités locales, placés une nouvelle fois sous le signe de la rigueur et de la réduction des dépenses. **Réduire les dépenses est devenu un leitmotiv. Et pourquoi ne pas augmenter les ressources ?**

La suite...

UN BUDGET INJUSTE

"C'est un budget injuste qui ne projette pas vers l'avenir", a déclaré lundi 15 octobre le secrétaire général de la CDFT, alors que le budget 2019 arrive devant les députés. *"Il fait du rabot sur les catégories les plus fragiles, alors qu'en début de quinquennat il y a eu des exonérations sur la détention et la transmission de capital pour les plus riches"*.

Le patron de la CFDT alerte aussi sur *"deux bombes à retardement"*, dont l'écologie. *"Il n'y a rien dans ce budget qui nous emmène vers un autre mode de développement qui permettrait de faire la transition environnementale"*, a-t-il déclaré. Laurent Berger cite aussi *"les inégalités qui minent notre société"*. *"Dans ce budget, il y a des points intéressants, mais pas une vraie direction pour réduire les inégalités"*, a poursuivi le secrétaire général de la CFDT.

La suite...

INRS : LA CFDT GAGNE

Depuis des mois, la section syndicale CFDT de l'Institut National de Recherche et de Sécurité pour la prévention des maladies professionnelles et des accidents du travail se bat bec et ongles afin de sanctuariser son budget, menacé d'une coupe de 20 %, avec à la clé une réduction des effectifs de 10 %. Une action qui est à l'image de la section : pleine d'énergie, créative et soucieuse du collectif.

Une visibilité bien orchestrée

PAS DE FICHAGE CHEZ NOUS !

Laurent Berger a estimé ce lundi que son homologue à FO devait "partir" suite à l'affaire du fichage. Il juge cependant que c'est "aux responsables de FO de prendre une décision" et a assuré que cette pratique "n'existe pas" dans son syndicat. "C'est une pratique condamnable qui n'existe pas à la CFDT, ça m'hallucine, ce fichier est incroyable", a ajouté Laurent Berger. "Le syndicalisme, c'est du respect, de la fraternité."

À l'inverse, Pascal Pavageau a été défendu par Jean-Luc Mélenchon.

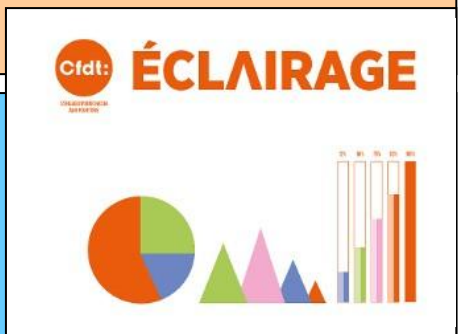

Tableau de bord socio-économique

SYNDICALISME EUROPÉEN ET INTERNATIONAL

Journée internationale du travail décent, Agir partout pour plus de justice sociale

La CFDT s'est engagée depuis de nombreuses années aux côtés de la Confédération Européenne des Syndicats (CES) et de la Confédération Syndicale Internationale (CSI) pour **faire du travail décent un objectif mondial, notamment en revendiquant une réglementation plus exigeante en matière de protection des travailleurs.**

C'est notamment dans ce cadre que la CFDT s'est fortement engagée pour **l'adoption de la loi sur le devoir de vigilance**.

En France on estime à 3,4 millions le nombre de travailleurs précaires, soit 13% des actifs et on compte encore près d'1 million de travailleurs pauvres. Ces chiffres nous rappellent que **le travail décent est loin d'être une réalité nationale**.

Pour un nouveau modèle de développement durable

DON DE JOURS AUX AGENTS PROCHES AIDANTS : LE DÉCRET EST PARU !

Le don de jours de repos à un collègue parent d'un enfant gravement malade est étendu aux agents proches aidants. Le décret est paru mercredi 11 octobre et s'applique aux trois Fonctions publiques. **Lire la suite**

MYLÈNE JACQUOT : "LA CAPACITÉ D'ÉCOUTE DU GOUVERNEMENT SUR LA FONCTION PUBLIQUE NOUS INQUIÈTE"

"*L'objectif de la CFDT est de devenir la première organisation syndicale tous secteurs confondus*", explique la secrétaire générale de l'Union des fédérations de fonctionnaires et assimilés (Uffa). Elle revient également sur la teneur de la concertation en cours sur la réforme de la fonction publique et sur les revendications de son organisation syndicale en vue du prochain point d'étape sur le rendez-vous salarial. **Lire la suite**

COMME CHAQUE 17 OCTOBRE : JOURNÉE DU REFUS DE LA MISÈRE : LA CFDT ENGAGÉE CONTRE LA PAUVRETÉ

Depuis 1987, cette journée permet de déconstruire les préjugés sur les pauvres et de donner la parole à celles et ceux qui vivent dans la précarité. La CFDT, a l'initiative d'ATD Quart-monde, s'engage et signe un texte commun, **"De la Déclaration à l'action"**.
En savoir davantage

PRÉLÈVEMENT À LA SOURCE

L'Union Territoriale CFDT de Dijon expérimente des temps d'information à destination des adhérents et vous propose donc une réunion sur le **Prélèvement à la source** le **lundi 12 novembre, salle FOCH à Dijon.**
Vous avez la possibilité de vous inscrire sur 2 créneaux horaires : **14h30 à 16h30** ou **17h à 19h.**
Nombre de places limité = **inscription OBLIGATOIRE**
La DGFIP répondra à vos questions et vos interrogations :
Pourquoi le prélèvement à la source ? Comment ça va se concrétiser pour moi ? Que dois-je faire en 2018 ? Est-ce que je peux adapter mon taux de prélèvement à ma situation personnelle ? Que faire si ma situation change en 2019 ? Qu'est-ce que l'année de transition ? Que deviendront mes réductions et crédits d'impôt au titre de l'année 2018 ? Est-ce que je vais toujours devoir déposer une déclaration de revenus ?

NÉGOCIATION INTERPROFESSIONNELLE SUR L'ENCADREMENT : LES ORGANISATIONS SYNDICALES DE SALARIÉS APPELLENT À LA REPRISE EFFECTIVE RAPIDE DE LA NÉGOCIATION !

La négociation sur l'encadrement a été convoquée très tardivement, le 21 décembre 2017, alors qu'elle a été actée dans l'accord national interprofessionnel (ANI) du 30 octobre 2015. Après cette première réunion d'introduction, une seule autre réunion s'est tenue le 13 mars 2018, la délégation des employeurs ayant annulé les autres dates convenues. Après que la reprise de la négociation planifiée pour début septembre ait fait l'objet d'un nouveau report de la part des représentants des employeurs, les réunions bilatérales d'échange avec le MEDEF se sont tenues il y a 2 semaines.
L'appel

PLAN MERCREDI ET TEMPS SCOLAIRE PLAN MERCREDI ET EMPLOIS D'ANIMATION

Le "plan mercredi", alternative affichée à la semaine de 4 jours 1/2, apparaît avant tout comme un plan de communication du Ministre de l'éducation nationale.
Les fédérations de la CFDT, représentant les personnels des ministères, des collectivités locales et des associations concernés regrettent que la construction de ce plan n'ait pas mieux associé l'ensemble des parties prenantes et en particulier pas les représentant.e.s des travailleurs et travailleuses qui sont concerné.e.s par le plan mercredi.
Le tract en détail

RÉPONSE DU PATRONAT AUX SYNDICATS

À l'initiative de la CFDT, Le 25 septembre, les cinq confédérations avaient écrit au patronat pour lui proposer une liste de sujets sur lesquels ouvrir des discussions entre partenaires sociaux. Les dirigeants du Medef, de la CPME et de l'U2P leur ont répondu ce mercredi.

Une belle brochette !
Alain Griset, président de l'U2P, Francois Asselin, président de la CPME, Geoffroy Roux de Bezieux, président du Medef.

Le patronat rappelle fermement **le "nouvel ordre normatif"** qui "*confie plus de responsabilités aux branches professionnelles et aux entreprises*". "*La question est donc de savoir pour chaque thématique si le niveau interprofessionnel est le niveau optimal de traitement du sujet et décider également quel est le mode de dialogue adapté : réflexion partagée, délibération ou négociation*", écrivent les leaders patronaux. Mais sur tous les sujets qu'ils évoquent, **le Medef** , la CPME et l'U2P ne parlent pas de négociation mais de "*délibération*" voire seulement de "*réflexion partagée*".

Sur le fond, les trois organisations patronales proposent deux sujets de délibération. L'un correspond à une demande syndicale : il s'agit des "*nouvelles formes d'emploi liées aux mutations technologiques*" sur lesquelles est proposée une délibération à l'issue d'une "*réflexion partagée sur les conséquences des transitions numériques et écologiques sur l'organisation du travail*". L'autre, placé en tête dans le courrier, a trait à la question sensible du paritarisme de gestion : "*responsabilité de gestion, gouvernance, financement*".

Quid de la qualité de vie au travail

Là où les confédérations demandaient une délibération sur les discriminations, le patronat répond "*réflexion partagée sur le rôle des entreprises dans l'inclusion dans la société par le travail*". Enfin, il accepte l'ouverture demandée d'une "*réflexion partagée sur le modèle économique et social en Europe.*"

LA POSSIBILITÉ D'UNE ELLE

Engagée dans la lutte contre les discriminations sous toutes ses formes, la CFDT a accompagné Samantha, une salariée transgenre, dans son coming out et sa transition, au sein de son entreprise.

"*La discrimination relative à l'identité de genre est punie par la loi*" *rappelle la CFDT.*

Avec succès !

La CFDT, avec les fédérations SGEN, F3C et FCE vous invitent à deux journées de colloque, les 8 et 9 novembre, à la confédération à Paris, sur le thème "Pour un bon emploi de la recherche."

Notre société et notre économie sont percutées par l'accélération technologique que constitue la quatrième révolution industrielle. La qualité de l'écosystème de recherche et d'innovation constitue un enjeu majeur, à la fois économique, environnemental et sociétal. Ce colloque se propose de dresser un état de la recherche en France et en Europe, de comprendre en quoi elle impacte notre projet de société et d'explorer les conditions nécessaires à une stratégie efficiente. Ce trajet nous conduira à interroger l'évolution des métiers, des parcours professionnels comme le rôle des salariés et des organisations syndicales.

Programme

CHORALE D'ALEP

Pendant que la violence se déchaînait dans la cité millénaire, ses membres opposaient chant et musique. Ils chantent désormais au-delà des frontières syriennes, et notamment en France, après l'avoir fait sous les bombes.

Aujourd'hui, les armes se sont tues, mais le quotidien des Alépins reste précaire car la reconstruction est lente. La chorale d'Alep, elle, continue de se produire pour porter un message d'espoir.

Quand il y a des bombes, on chante

QUEL DEVENIR POUR FORCE OUVRIÈRE APRÈS LA DÉMISSION DE PASCAL PAVAGEAU ?

Force Ouvrière est plongée dans la plus grave crise de son histoire. Son secrétaire général, Pascal Pavageau, a démissionné, ce 17 octobre, moins de six mois après son accession à la tête de la confédération.

Cela fait suite aux révélations du *Canard enchaîné,* le 10 octobre, après lesquelles il ne pouvait que démissionner …

L'article du Monde

LE FIR INTERPELLE SUR L'URGENCE ÉCOLOGIQUE

Le Forum pour l'Investissement Responsable (FIR) lance une opération choc pour surprendre le public et marquer les esprits : du 1er au 3 octobre, la sculpture grandeur nature d'un ours polaire famélique a été installée place de la Bourse à Paris. Il était adossé à un frêle iceberg sur lequel on pouvait lire #exigezisr et l'adresse du site www.exigez-isr.com

L'objectif est d'interpeller chaque épargnant qui peut exiger de son banquier que son argent soit placé sur un investissement responsable. Or 5% seulement des placements des Français sont orientés vers cette économie. Laurent Berger, secrétaire général de la CFDT, s'est rendu sur place pour soutenir cette action militante.

TURQUIE

Les syndicats montent au créneau !

La CSI appelle à libérer les ouvriers du chantier de l'aéroport d'Istanbul.

Les organisations françaises ont manifesté leur solidarité dès le mois de septembre avec ces ouvriers qui travaillent et vivent sur cet énorme chantier dans des conditions déplorables. Certains travailleurs qui ont manifesté ont été arrêtés et sont toujours en prison. La Confédération Syndicale Internationale en fait une affaire mondiale et appelle à signer une pétition.

BUSINESS IS BUSINESS

557 dépassements du plafond d'heures quotidiennes !

Muriel Pénicaud a dirigé Business France, organisme public dépendant de Bercy et chargé de faire la promotion des entreprises françaises à l'étranger, de janvier 2015 jusqu'à sa nomination au ministère du Travail en mai 2017. Les inspecteurs ont relevé 557 dépassements du plafond d'heures quotidiennes pour 92 salariés, relève l'hebdomadaire satirique. Sur la durée hebdomadaire, plafonnée légalement à 48 heures, "au cours des 200 jours sur lesquels a porté le contrôle, 15 salariés ont crevé le plafond à 55 reprises. Avec un record à plus de 55 heures", écrit *le Canard enchainé*.

Étonnant, non ?

TRÈS HAUT DÉBIT

LA BOURGOGNE MAUVAISE ÉLÈVE ET L'YONNE À LA TRAÎNE

Internet pour tous, mais pas partout ! L'Yonne fait figure de mauvaise élève pour le très haut débit. Les premiers pénalisés sont les habitants des zones rurales.

La Nièvre ne doit pas être loin

LAMAP : LANCEMENT DE "BILLES DE SCIENCES" POUR LES ENSEIGNANTS

Naissance d'une nouvelle chaîne Youtube en partenariat avec la fondation La Main à la Pâte et plusieurs autres vidéastes.

La chaîne s'appelle **Billes de sciences**, et son objectif est d'**aider les enseignants à proposer des activités scientifiques à l'école**, selon les principes de la démarche d'investigation.

LYON : UNE JEUNE CHIMISTE MET SA SCIENCE AU PROFIT DE LA LUTTE CONTRE LE GASPILLAGE ALIMENTAIRE

Céline Pagis, une chimiste de 26 ans travaillant à Lyon, **a reçu cette semaine** la bourse L'Oréal-Unesco destinée à valoriser les carrières féminines dans les sciences...

LE FESTIVAL ALIMENTERRE

Un évènement incontournable sur l'alimentation durable et solidaire

Le Festival ALIMENTERRE a vu le jour en 2007 dans un cinéma parisien. Depuis, il est devenu un évènement international sur l'alimentation durable et solidaire organisé chaque année du 15 octobre au 30 novembre. Autour d'une sélection de 8 films documentaires, il amène les citoyens à s'informer et comprendre les enjeux agricoles et alimentaires en France et dans le monde, afin qu'ils participent à la co-construction de systèmes alimentaires durables et solidaires et au droit à l'alimentation.

Tous les évènements, projections, débats …

"Un bon maître a ce souci constant : enseigner à se passer de lui."

André Gide – Journal

CE DÉPUTÉ LREM PROPOSE D'INTERDIRE LE VTT PLUTÔT QUE LA CHASSE

C'est une prise de position qui ne passe pas inaperçue. Ce jeudi, le député LREM de l'Aude, Alain Perea a choisi son camp : celui des chasseurs. Et pour éviter les accidents de chasse, **il propose**... d'interdire le VTT.

AU BULLETIN OFFICIEL *(encore bien léger, cette semaine !)*

- **Commission d'enrichissement de la langue française**
  Vocabulaire du pétrole et du gaz (liste de termes, expressions et définitions adoptés)
  liste du 19-9-2018 - J.O. du 19-9-2018 (NOR CTNR1824533K)
- **Partenariat**
  Agrément national au titre des associations éducatives complémentaires de l'enseignement public à l'association Fédération Léo Lagrange
  arrêté du 19-9-2018 (NOR MENE1800281A)
- **Partenariat**
  Agrément national au titre des associations éducatives complémentaires de l'enseignement public à l'association Ligue française pour la protection des oiseaux - LPO
  arrêté du 19-9-2018 (NOR MENE1800282A)
- Retrouvez les textes réglementaires du Bulletin officiel de l'enseignement supérieur et de la recherche sur :
  www.enseignementsup-recherche.gouv.fr/bo

Le Sgen CFDT Bourgogne peut vous accompagner dans vos démarches électorales !

Contactez le syndicat pour vous aider à voter. **L'abstention** fait le bonheur de l'administration !

Pour toute information, contacter :
Sgen-CFDT Bourgogne
6bis rue Pierre Curie (code 408)
21000 Dijon
☎ : 03 80 30 23 54
: bourgogne@sgen.cfdt.fr
: http://bourgogne.sgen-cfdt.fr/
: https://www.facebook.com/sgencfdtbourgogne/
CFDT Bourgogne-Franche Comté :
https://bourgogne-franche-comte.cfdt.fr/portail/bourgogne-franche-comte