@lectronique

sgen Cfdt:

LETTRE

NÉGOCIATIONS Attractivité Grilles indiciaires

Édition du 14 septembre 2018

Tout savoir avec le Sgen – CFDT

n°3

Carrières Qualifications Reconnaissance Établissements Agents B État Point d'indice Rémunérations Compétences Parcours professionnels ACCORD MAJORITAIRE

UNE RENTRÉE EN DEMI-TEINTE

Si Jean Michel Blanquer et le Ministère affirment que cette rentrée scolaire, pleinement organisée cette fois par le pouvoir en place, s'est bien passée, les constats pour le Sgen-CFDT sont tout autres ! Les remontées des collègues de terrain et des parents ne sont pas aussi dithyrambiques.

Tout cela aurait pu être anticipé dans le dialogue

ÉVALUATIONNITE AIGUË

Les évaluations nationales imposées et standardisées sont un leurre qui interroge notamment la confiance affichée envers les personnels.

Pour le Sgen-CFDT, l'évaluation doit rester un outil au service des professionnels de l'éducation que sont les enseignant·es.

Le Sgen Bourgogne le rappelera à la rectrice lundi 17 lors du CTA.

La maladie de Blanquer

Une vigoureuse tribune sur le Café Pédagogique

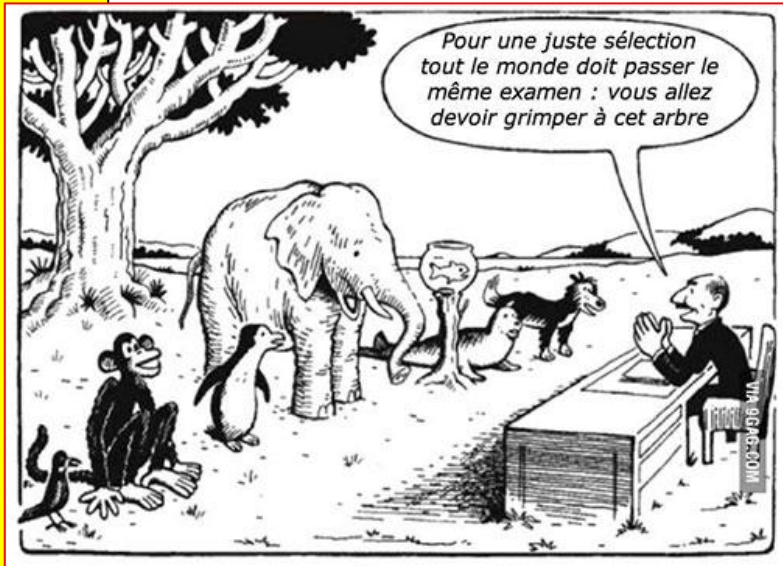

Notre système éducatif

"Tout le monde est un génie. Mais si vous jugez un poisson par sa capacité à grimper aux arbres, il passera sa vie entière persuadé qu'il est totalement stupide."

- Albert Einstein

sgen Cfdt: BOURGOGNE

www.bourgogne.sgen-cfdt.fr

LA RENTRÉE DU SGEN CFDT BOURGOGNE

AGENDA

ASSEMBLÉES GÉNÉRALES DÉPARTEMENTALES :

89 le 19 septembre de 16h à 18h
CFDT 7 rue Max Quantin - Auxerre
58 le 19 septembre de 14h à 16h suivi du pot de rentrée de la CFDT
CFDT 2 bis Bd Pierre de Coubertin - Nevers
71 le 21 sept 15h30 à 17h
Maison des Syndicats 2 rue du Parc – Chalon sur Saône

CTA : **Comité Technique Académique** lundi 17 septembre à partir de 10h

CT et CDEN ... :

YONNE
CDEN de "rentrée" : mardi 18 septembre 14h30
NIÈVRE
CESC : vendredi 21 septembre à partir de 10h

CAPA des ATRF : mardi 25 septembre à 14h30 ; avancement, titularisation et suite du mouvement après la nomination des issus de concours

FORMATION INCLUSION SCOLAIRE 1ER DEGRÉ : 17 octobre à Dijon

RENCONTRE ANNUELLE CPE : 18 octobre à Dijon

FORMATION PPCR : préparer son RDV de carrière, 19 octobre à Dijon

FORMATION SYNDICALE ET PÉDAGOGIQUE :

Travailler ensemble
Dijon, le vendredi 16 novembre à 09:00
Invité : SYLVAIN CONNAC Coopérer au sein de la classe et dans son établissement : un défi pour les équipes ! Quels dispositifs, quelles pratiques pour un travail plus efficace ?

COLLOQUE : Colloque annuel de formation médicale continue assuré pour la 39ème année par le SNAMSPEN/Sgen-CFDT, syndicat des médecins de l'éducation nationale, traitera de la parentalité, problématique de santé publique qui concerne tous les acteurs de l'école.
Les dates : les **22 et 23 Novembre 2018**, à Paris (Auditorium CFDT, 2, boulevard de la Villette, PARIS).
Renseignements **snamspen@sgen.cfdt.fr**
Ouvert aussi aux professionnels concernés par la parentalité (sous réserve de places disponibles)

LES ACTUALITÉS DE LA BRÈVE

Des actualités, des dossiers, des rapports, des informations et des débats...

LA BRÈVE DES OISEAUX
débat, démocratie, inégalité, engagement …
Des brèves illustrées à ne pas rater !

RETOUR SUR L'ACCUEIL DES STAGIAIRES

Tous les Sgen-CFDT de France et de Navarre étaient présents aux accueils des stagiaires fin août. Surfez sur les pages facebook, vous pourrez le constater.... dynamisant !

SGEN-CFDT BOURGOGNE

AVS Référent ASH Handicap AESH

INCLUSION SCOLAIRE
Entre besoins éducatifs et besoins professionnels

sgen Cfdt:

Journée de formation ouverte à tous, syndiqués ou non, enseignants, stagiaires, AESH, PSY-EN, ...

MERCREDI 17 OCTOBRE 2018 à DIJON

- Qu'est-ce que l'inclusion ?
- Comment répondre à la demande institutionnelle d'inclusion ?
- Quels élèves et quels personnels sont concernés ?
- Quels changements dans les pratiques et les postures professionnelles ?
- Quelles ressources, quels leviers pour être aidés ?

Inscription en ligne obligatoire sur notre site.
Demande d'autorisation d'absence à envoyer avant le 17 septembre.
www.bourgogne.sgen-cfdt.fr

Sgen-CFDT Bourgogne
6 bis rue Pierre Curie 21000 Dijon
03 80 30 23 54
bourgogne@sgen.cfdt.fr
www.bourgogne.sgen-cfdt.fr
Facebook twitter

SGEN-CFDT FRANCHE-COMTE

SGEN-CFDT BOURGOGNE

sgen Cfdt: BOURGOGNE

TRAVAILLER ENSEMBLE

Journée de formation organisée par le secteur politique éducative du SGEN-CFDT Bourgogne

VENDREDI 16 NOVEMBRE 2018 à DIJON

Coopérer au sein de la classe et dans son établissement : un défi pour les équipes !

Quels dispositifs, quelles pratiques pour un travail plus efficace ?

Invité

SYLVAIN CONNAC
Enseignant-chercheur en Sciences de l'éducation à LIRDEF
Laboratoire Interdisciplinaire de Recherche en Didactique Éducation Formation

Inscription en ligne obligatoire sur notre site.
Demande d'autorisation d'absence avant le 16 octobre.
www.bourgogne.sgen-cfdt.fr

AU PROGRAMME

9H00 : Accueil

9H30 : conférence - débat Sylvain CONNAC

11H45 - 14H00 : Animation stands associatifs et pause méridienne

14H00 - 16H30 : Ateliers pratiques : La classe coopérative, le dispositif des « îlots bonifiés », travailler ensemble au sein de l'équipe éducative ou comment faire bouger un établissement (CRAP), cas pratique : le dispositif « devoirs faits », travailler avec les interlocuteurs extérieurs (contraintes, limites, bénéfices)

16H30 : Clôture de la journée

Sgen-CFDT Bourgogne
6 bis rue Pierre Curie 21000 Dijon
03 80 30 23 54
bourgogne@sgen.cfdt.fr
www.bourgogne.sgen-cfdt.fr
Facebook twitter

SGEN-CFDT BOURGOGNE

LA RÉFORME DE LA VOIE PROFESSIONNELLE, UN DANGER GRAVE ET IMMINENT ?

Le flou des propositions de J-M Blanquer alimente les inquiétudes que suscite la réforme parmi les professeurs de lycées professionnels. Mixité des publics et des parcours, évolution des grilles horaires, regroupement des spécialités, campus d'excellence... Le Sgen-CFDT démêle le vrai du faux.

À quelques semaines des élections, il est important pour certaines organisations syndicales de se positionner sur la défense de la voie professionnelle. Les propositions de J-M Blanquer génèrent de fortes inquiétudes parmi les professeurs de lycées professionnels. Des inquiétudes entretenues par le flou qui entoure certaines propositions.

Pour le Sgen-CFDT, la réforme de la voie professionnelle n'est pas un danger aussi grave et imminent que certains le prétendent.

Vrai faux

LE SGEN AU MINISTÈRE LE 4 SEPTEMBRE

Avec les autres syndicats signataires de la lettre adressée au Ministre.
Les annonces laissent espérer une réforme de la voie professionnelle sans perte de moyens et permettant d'avancer vers une amélioration des conditions de travail des enseignants et d'apprentissage des élèves.
Le Sgen-CFDT attend les mesures officielles pour les expertiser dans le détail.
Tous les points qui seront à nouveau abordés par le Sgen-CFDT

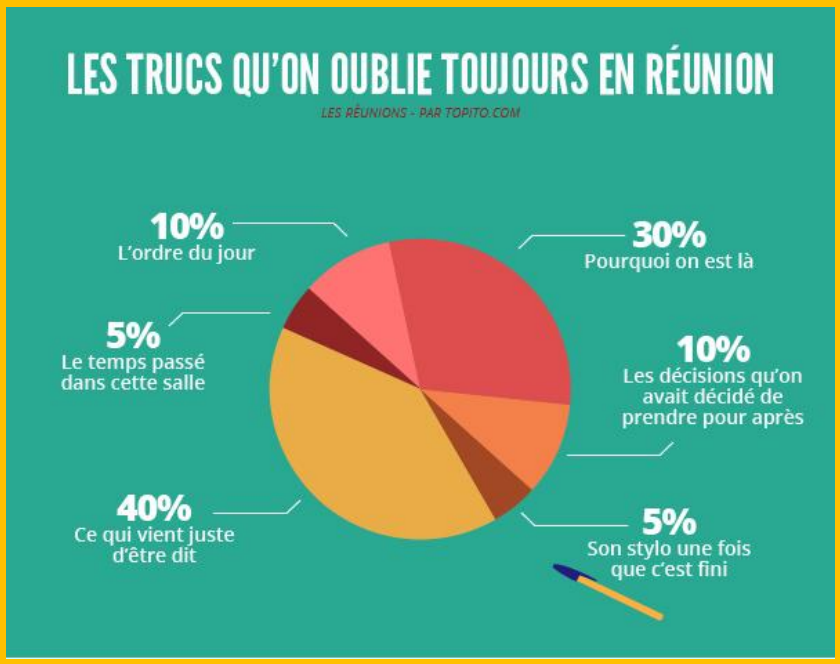

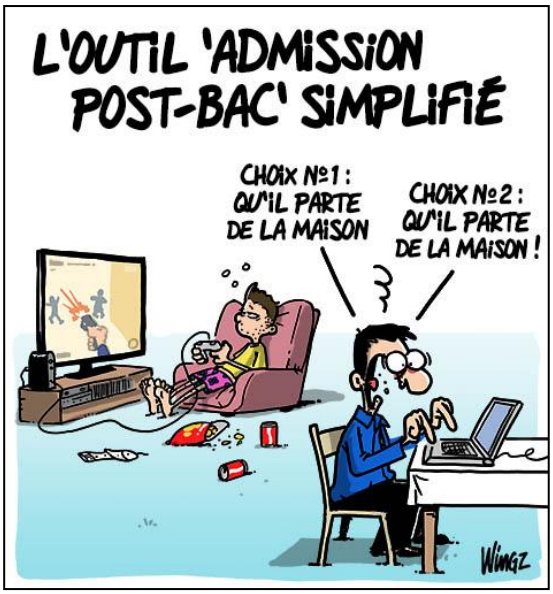

PENDANT QUE PARCOURSUP DÉRAILLE, LES ÉTABLISSEMENTS PRIVÉS SONT À LA FÊTE

Alors que la phase principale de Parcoursup vient de se terminer, les chiffres communiqués par le ministère de l'Enseignement supérieur révèlent que près de 180 000 étudiants ont quitté la plateforme depuis le mois de mars.

Se seraient-ils tournés vers les formations privées ?

Le bilan n'est pas glorieux

Dans la Nièvre situation calamiteuse

L'ARABE À L'ÉCOLE

Serpent de mer

Il s'agit, d'après Jean-Michel Blanquer, de donner du "prestige" à cette langue. Il a aussi souscrit au diagnostic selon lequel l'ostracisation de la langue arabe dans l'Éducation nationale donne l'occasion aux islamistes d'attirer les jeunes désireux de l'apprendre dans leur propre cours. Si le ministre a bien précisé que ces enseignements ne devaient pas être dirigés seulement aux enfants originaires de pays de langue arabe, il a aussi dit que d'autres langues pourraient être développées.

Sujet tendu

C'est la rentrée...

Les réponses aux 1001 questions que l'on vous posera...

Le guide 2018 arrive !

Ici la version 2017 toujours utile

SALAIRE TROP FAIBLE, EMPLOI DU TEMPS DE MINISTRE...

Pourquoi les directeurs d'écoles ont le blues.

Selon l'OCDE, les directrices et directeurs d'école en France gagnent 7 % de plus, seulement, que le salaire moyen d'un enseignant. L'étude publiée mardi semble plaider en faveur d'une réforme.

L'école française championne de l'inégalité

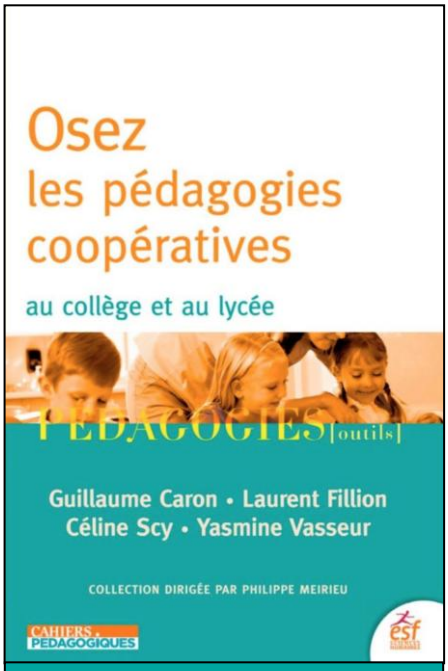

Une expérience de pédagogies coopératives dans le public ? Dans un collège REP+ ? Ce livre sort jeudi et il en parle... tout en prenant des exemples dans d'autres établissements publics !

INDEMNITÉS REP+

La revalorisation de l'indemnité **REP+** a été publiée ces jours-ci au JO [**arrêté du 28 août 2018**] :

- 3 479 € annuels, soit une augmentation de 1167 € annuel.
- L'indemnité REP+ des IEN évolue de 500 € annuels à **1667€** annuels quand ils sont en charge du pilotage d'au moins un réseau d'éducation prioritaire renforcé **REP+**.

L'article correspondant sur **les indemnités REP REP+ sur Sgen+** a été mis à jour.

IRÉA

Mercredi 26 septembre, 17h-19, **débat** avec Sylvain Dzimira sur "Marcel Mauss et le mouvement syndical" Bourse centrale du Travail salle André Tollet 3 rue du Château d'Eau Paris 10ème entrée libre.

ASSISTANT D'ÉDUCATION : DIMINUTION DE L'HORAIRE ANNUEL

Grâce à l'intervention du Sgen-CFDT, Le Ministère reconnaît enfin que les assistants d'éducation ont droit, comme les fonctionnaires, aux jours de fractionnement ! **Les détails de cette bonne nouvelle**

ASSISTANTS D'ÉDUCATION
ASSISTANTS PÉDAGOGIQUES

STAGIAIRES

PARLONS MÉTIER : RÉSULTATS DE L'ENQUÊTE AUPRÈS DES STAGIAIRES ESPE

Ce mercredi 12 septembre 2018 s'est tenue, dans les locaux de l'immeuble des fédérations CFDT, la conférence de presse de rentrée du Sgen-CFDT. Une thématique principale était retenue : la présentation des résultats de l'enquête menée début 2018 auprès des stagiaires enseignant·es et CPE.
Les résultats en détail

ASSISTANTS SOCIAUX : QUEL ENGAGEMENT SYNDICAL ?

Le SGEN-CFDT est le syndicat de toutes et tous au sein de l'Éducation Nationale. Il s'engage auprès de tous les corps de métiers présents dans l'institution, que ces corps regroupent peu ou beaucoup de personnels.
Nos revendications

ASSISTANTS SOCIAUX

PERSONNELS SANTÉ SOCIAUX

INFIRMIERS : VICTIMES DE DÉLATION POUR AUGMENTER LES ADHÉSIONS À L'ORDRE NATIONAL INFIRMIER

Le Sgen-CFDT se bat contre l'Ordre National Infirmier(ONI) depuis sa création. Pour la CFDT, cette instance ordinale ne présente aucun intérêt pour les infirmier.es salarié.es qui ont déjà des instances de régulations et de sanctions(les Commissions Administratives Paritaires).
En savoir davantage

STATISTIQUES DE LA DEPP : l'apprentissage au 31 décembre 2017

Au 31 décembre 2017, les centres de formation d'apprentis accueillent 429 900 apprentis, soit une hausse de 4,3 % par rapport à 2016. Les effectifs d'apprentis dans l'enseignement secondaire sont en hausse (+ 1,5 %) pour la première fois depuis dix ans. La croissance de l'apprentissage dans l'enseignement supérieur s'accélère (+ 9,1 % contre + 5,9 % en 2016). 16,4 % des entrants en apprentissage viennent d'une classe de troisième, les jeunes de ce niveau s'orientant principalement vers une seconde générale ou technologique (64 %). Le poids de l'apprentissage parmi les 16-25 ans remonte de nouveau de 0,1 point cette année. **La note**

L'orientation en CAP par apprentissage ou par voie scolaire : profils des élèves à l'issue de la troisième

Après la troisième, 11,0 % des élèves s'orientent en CAP, 4,5 % par apprentissage et 6,5 % par la voie scolaire. L'apprentissage compte davantage de garçons et d'enfants d'artisans, de commerçants ou de chefs d'entreprise. En revanche, les enfants d'immigrés et les élèves issus de Segpa y sont moins représentés. Les élèves ayant été pris en CAP par apprentissage ont un moindre retard scolaire et des compétences en français et en mathématiques plus élevées que les lycéens professionnels, mais leur perception de leur effi cacité scolaire n'est pas meilleure. En revanche, ils ont un meilleur jugement de leurs capacités dans la sphère sociale (participer à des activités, créer des relations sociales, etc.). **La note**

Plan Academique de Formation

Le plan de formation de tous les personnels sera consultable à compter du 31 août 2018.

La **campagne d'inscriptions** aux formations à candidature individuelle se déroulera **du 31 août au 30 septembre 2018.**

Vous trouverez via le PIA (Portail intranet Académique)

https://pia.ac-dijon.fr/ :

1) Un **accès direct** au **Plan Académique de Formation 2018-2019** : rubrique "Services pratiques" / "Formation"/ icône "Plan Académique de Formation".

Très peu de stages ouverts aux candidatures individuelles ! Même sur la réforme du lycée ! Comment imaginer une mise en place d'une réforme sans formation ???

PROFS DE SPORT
Dans le collimateur

Le Sgen-CFDT fait des propositions afin de redonner du sens au champ d'intervention des professeurs de sport ainsi qu'à l'amélioration de leur régime indemnitaire et leur accompagnement dans le cadre des réformes annoncées...

Comment le Sgen se propose d'intervenir

STATISTIQUES DE LA DEPP : disparités d'équipement numérique entre les lycées : les lycées professionnels globalement mieux dotés

L'équipement informatique et numérique dans les lycées publics a beaucoup progressé depuis 2010. Pour 100 élèves, on compte en 2017 43,9 ordinateurs ou tablettes à usage pédagogique, soit 10 de plus qu'en 2010. Toutefois, le rythme d'augmentation tend à ralentir.

Les niveaux d'équipement varient beaucoup d'un lycée à l'autre. Les lycées professionnels (LP) sont généralement mieux équipés que les lycées d'enseignement général et technologique (LEGT) : respectivement 57,0 et 41,4 ordinateurs pour 100 lycéens. Les petits lycées bénéficient d'un équipement plus fourni que les plus grands. Les lycées des zones urbaines de moins de 20 000 habitants ont en moyenne un meilleur équipement que ceux des zones plus peuplées, et certaines académies sont globalement mieux dotées.

La note d'information

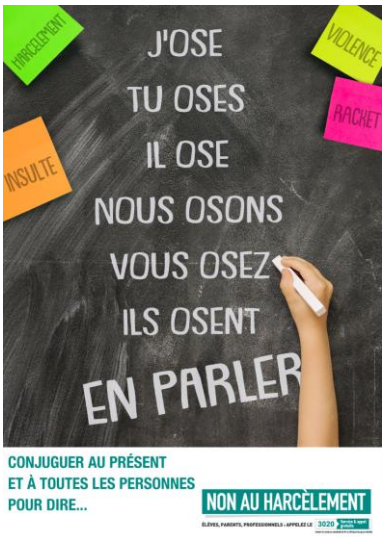

VIE SCOLAIRE : CAMPAGNE NON AU HARCÈLEMENT

Dans la continuité de la politique éducative de prévention et de lutte contre les violences en milieu scolaire, le ministère organise avec le soutien de la mutuelle MAE la sixième édition du prix Non au harcèlement.

Ce concours s'inscrit dans la politique publique de mobilisation et de sensibilisation contre le harcèlement. Il amène les élèves de 8 à 18 ans à produire un support de communication (affiche ou vidéo), sous la conduite des équipes pédagogiques et éducatives, en articulation avec le plan de prévention du harcèlement de leur école ou de leur établissement.

La campagne 2018-2019

Des ressources sur Éduscol

Cfdt: VOTRE VOIX NOTRE ACTION
VOTEZ CFDT

TESTS DE POSITIONNEMENT EN SECONDE : L'ÉCOLE DE LA DÉFIANCE

SEPTEMBRE 2018

Nouveauté de la rentrée 2018, tous les élèves de seconde auront à passer du 10 septembre au 5 octobre, des tests en lignes en français et en mathématiques.

OFFICIELLEMENT, CES TESTS

- préparent l'accompagnement personnalisé ou plutôt un volet soutien et remédiation;
- sont subjectifs puisque passés sur tablette ou ordinateur;
- sont des outils au service des enseignants et les résultats restèrent au niveau de la classe.

BLANQUER : LE RETOUR DE L'APPRENTISSAGE À L'ARCHAÏNE ?

INCIDEMMENT, CES TESTS

- mettent le travail des enseignants de collège;
- remplacent le logique du socle commun par la logique des fondamentaux (français et maths);
- confirment l'inutilité du brevet des collèges;
- sont conçus sur le même modèle que les évaluations standardisées de CP et de 6e donc dans une logique de contrôle des enseignants et des établissements.

PRATIQUEMENT, L'ACCOMPAGNEMENT PERSONNALISÉ

- est réduit à la remédiation en français (sauf partie financée, et seulement en seconde);
- abandonné pour sa partie orientation : les 54 heures inscrites dans les grilles horaires étant destinées à des forums et autres conférences à l'initiative des régions.

La réforme Blanquer va à rebours d'une demande pourtant forte de l'enseignement supérieur : la construction de l'autonomie des futurs étudiants.
Pour le Sgen-CFDT, cette construction nécessite pourtant un accompagnement fort sur la durée des jeunes lycée.

LES TESTS DE POSITIONNEMENT EN SECONDE

Les éléments "pédagogiques" concernant ces tests qui doivent être passés du 17 septembre au 5 octobre sont sur **éduscol**.
Pour ce qui est de l'organisation administrative et matérielle de la passation, les éléments sont sur le portail des évaluations nationales, accessible avec des codes que votre proviseur a reçus.
Le tract des positions du Sgen CFDT

LYCÉES

RÉFORME DU LYCÉE GÉNÉRAL : ON VOULAIT CRÉER UN PARCOURS PLUS SCIENTIFIQUE QUE LA FILIÈRE S, ON ABOUTIT À UN PARCOURS "SUPERMATHS" ENCORE MOINS SCIENTIFIQUE

RÉFORME DU LYCÉE GÉNÉRAL : L'ACCOMPAGNEMENT À L'ORIENTATION, QUE D'INTERROGATIONS !!!

Il règne beaucoup de flou et d'interrogations, notamment entre ce qui doit être mis en place dès cette année ou à partir de la RS 2019 avec la réforme. Quelques éléments pour débattre :

À partir de 2019 :

54h "indicatives" sont formalisées dans le BO de la réforme du lycée (RS 2019) pour toutes les classes (y compris la 2nde), mais sans que ce ne soit financé, c'est à dire sans que le rectorat ne verse une enveloppe dédiée : ces heures sont à faire pour les élèves (on peut s'interroger sur le "54h indicatif", pas pour tous ? pas pour tous à la même quotité ? ....). Ces heures peuvent être prises sur la marge (de 12h en 2nde) si le lycée veut l'inclure dans les EDT par exemple, et il est indiqué que ces heures sont en plus de l'accompagnement personnalisé (à faire "selon les besoins des élèves"). Ces heures peuvent être annualisées et faites par des intervenants divers (ex : forum, intervention des Psy-EN...), et le décompte des 54h doit prendre en compte ces diverses modalités.

À la rentrée 2018 :

Sur Éduscol, il est écrit que dans les nouveautés de rentrée, les lycées doivent proposer 54h d'accompagnement à l'orientation. Certes... mais ce qui est nouveau c'est le chiffrage, et encore il me semble qu'il ne repose sur aucun texte réglementaire (note de service ? circulaire ? ...) mais sur une "volonté" du ministre. D'où l'absence de cette mention dans la fiche "ce qui change et quand" ? C'est une préconisation... impérative.

Comme c'est public, les parents d'élèves peuvent "réclamer" aux établissements cette quotité mais si cela n'a pas été anticipé en juin, cela peut mettre certaines équipes en difficulté, et les lycées vont assurer ces heures de façon très variable. Certains s'inquiètent d'un volume horaire trop important, d'autres de son absence totale... Mais il est certain que tous les lycées vont insister (quand on aura des éléments plus précis) sur l'orientation en voie générale et que tous les lycées d'une façon ou d'une autre (via les heures de vie de classe par exemple) faisaient déjà de l'accompagnement à l'orientation dès la 2nde.

Formaliser une chose existante avec un nouvel emballage est une façon habituelle de la communication Blanquer (cf devoirs faits, les forums de l'orientation...), elle est problématique car elle laisse croire qu'on ne le faisait pas avant ce qui est faux. On faisait, avec le même objectif mais éventuellement sous d'autres formes et de façon diverse selon les lycées (par exemple parce que cela provenait d'un axe du projet d'établissement).

Dans le lycée actuel, l'accompagnement à l'orientation est censé représenter environ 1/3 des 2h d'AP, le texte de 2010 (signé par un certain JM Blanquer) précise : "L'accompagnement personnalisé est un temps d'enseignement intégré à l'horaire de l'élève qui s'organise autour de trois activités principales : le soutien, l'approfondissement et l'aide à l'orientation."

"La construction d'un parcours de formation et d'orientation réfléchi prenant appui sur le passeport orientation formation, l'orientation active, la préparation à l'enseignement supérieur, la participation de représentants des différentes branches d'activité professionnelle, la découverte in situ des métiers, etc. L'accompagnement tient compte des entretiens personnalisés d'orientation conduits par les professeurs principaux avec le concours des conseillers d'orientation-psychologues."

Ce que la fédération a porté lors des discussions sur la réforme du lycée GT, c'est que l'accompagnement ce ne sont pas des "cours à l'orientation", mais des séances à faible effectif, pouvant aller jusqu'à du tutorat. Cela n'a pas été retenu... Pourtant cette discussion n'est pas complètement close, notamment pour les élèves de terminale avec le 2ème PP et l'accompagnement à Parcoursup : le modèle 2 PP pour 1 classe (ou 1 PP pour 1/2 classe) restera -t-il pertinent si, à cause des combinaisons de spécialités, le "groupe classe" n'existe plus que sur les 15h30 d'enseignements communs ? Une organisation par groupe d'élèves avec un accompagnement plus "tutoré" et adapté à l'état d'avancement des réflexions et de "faisabilité" des projets de post-bac des élèves nécessitera sans doute plus que des heures de vie de classe : des IMP ? des heures dédiées sur les EDT avec des financements sur la marge ? .... encore beaucoup d'inconnues.

PRÉLÈVEMENT À LA SOURCE

Les doutes publics du président de la République et la parution d'une note confidentielle de la DGFiP (Direction Générale des Finances Publiques) ont suffi à placer le prélèvement à la source de l'impôt sur le revenu au centre de l'actualité.

En savoir plus

SAMEDI 15 SEPTEMBRE
Laurent Berger est l'invité de l'émission "C'est arrivé cette semaine" en direct sur EUROPE 1
à partir de 9h00

LANCEUR D'ALERTE DANS LA FONCTION PUBLIQUE

La loi "Sapin II" relative à la transparence, à la lutte contre la corruption et à la modernisation de la vie économique inaugurait à la fin 2016 un cadre juridique pour la protection des lanceurs d'alerte.
Son décret d'application (19 avril 2017) vient d'être complété par la circulaire du 17 juillet 2018 à l'intention spécifique des agents de la fonction publique.
Enfin ! Plusieurs référents possibles

PROJET DE LOI PACTE

Les salariés veulent être davantage associés aux décisions qui les concernent.

Il avait un temps été question d'un énième report. Finalement, le Plan d'action pour la croissance et la transformation des entreprises (Pacte) sera bien le sujet de cette rentrée parlementaire.

Avec 73 articles et quelques 2 300 amendements déposés, l'examen du projet de loi est parti pour durer. Les travaux en commission (en cours) sont suivis comme le lait sur le feu par le ministre de l'Économie et des Finances, Bruno Le Maire, qui entend "*bâtir une nouvelle prospérité française*" avec ce texte lourd d'enjeux.

Ce que revendique la CFDT

PLAN PAUVRETÉ

8 millions de pauvres c'est insupportable !
Laurent BERGER sur France Inter au micro de Léa Salamé le 11 septembre.

La CFDT s'est beaucoup investie

Macron a présenté jeudi la stratégie de lutte contre la pauvreté. La CFDT s'est largement investie dans son élaboration avec une conviction : **la lutte contre la pauvreté implique d'avoir une vision globale des parcours de vie.** Près de 9 millions de personnes sont aujourd'hui pauvres et cumulent des difficultés en matière d'emploi mais aussi de logement ou de santé.
L'objectif prioritaire de la CFDT est **d'obtenir les moyens de disposer d'un droit pour chacun à l'accompagnement global, dans tous les territoires**.

Le communiqué de presse de la CFDT sur ce plan

SYNDICALISME EUROPÉEN EN LUTTE CONTRE LE POPULISME ET LE RACISME

Le mercredi 12 septembre, le Président de la Commission, M. Juncker, aura prononcé son discours sur l'état de l'Union. À cette occasion, la Confédération Européenne des Syndicats (CES) l'exhorte à présenter des propositions sérieuses sur l'avenir de l'Europe, visant à restaurer la justice sociale à l'approche des prochaines élections européennes.

Restaurer la justice sociale

DÉFICITS PUBLICS

En hausse pour 2019, une mauvaise nouvelle de plus pour Macron.
Le tassement de la croissance oblige le gouvernement à revoir les prévisions et à faire preuve de davantage de prudence qu'au printemps dernier.
Des vents contraires exceptionnels

La moitié des ménages français disposait en 2016 de moins de 20 520 euros par an pour vivre, selon les dernières données rendues publiques par l'Insee.
Et durant la dernière année complète du mandat de François Hollande, ce sont les Français les moins aisés qui ont vu leurs revenus le plus progresser.
La pauvreté touche essentiellement les chômeurs

MUNICIPAUX ARMÉS

Si les policiers municipaux sont déjà massivement armés, un rapport parlementaire remis mardi 11 septembre au Premier ministre Édouard Philippe préconise de rendre obligatoire leur armement, "sauf décision motivée du maire". Il s'agirait alors d'un renversement de la règle actuellement en vigueur.
La suite...

PLAN TRANSPORT

Le gouvernement ne renonce pas officiellement aux cinq lignes TGV dans les tuyaux (Bordeaux-Toulouse, Paris-Le Havre…).
Astucieusement, il indique qu'il commencera d'abord à désaturer ces gares, ce qui sera utile pour les transports de proximité. Une façon de passer en douceur le mistigri au gouvernement suivant. Une pratique qui fleure bon l'ancien monde.
Priorité à l'entretien des réseaux ?

HONTE AU PERCHOIR

À peine désigné candidat de la majorité pour être président de l'Assemblée nationale, Richard Ferrand s'attire déjà les foudres des féministes.

"Le choix s'est porté sur moi, vous me pardonnerez de ne pas être une dame."

FETE vous convie à la restitution participative de son projet
"**Égalité professionnelle : passez à l'action !**"
Mardi 13 novembre à 15h00, à Dijon
À la Maison régionale de l'innovation
64 A rue de Sully (Tram T1 – arrêt Mazen-Sully)
14 h 30 : Accueil des participant·e·s
15 h 00 : Mot d'introduction
Retour sur le travail engagé avec les syndicats
les RDV, les sensibilisations, les formations
Retours de terrain et partage d'expériences
témoignages des représentant·e·s des entreprises accompagné·e·s
17 h 30 : Pot de clôture
inscription

NOS MUSCLES PEUVENT-ILS AVOIR LA MÉMOIRE DE LA CLASSE OUVRIÈRE MÊME SI ON EST ENFANT DE PROFS ?

Si elle est beaucoup conspuée sur les réseaux sociaux, la réflexion de Chris n'est pas totalement absurde d'un point de vue scientifique.
Sur Slate

LES COURSES EN PRÉVISION D'OURAGAN SONT LES MÊMES QU'APRÈS UNE RUPTURE

Lorsque la menace d'une catastrophe plane au-dessus de nos têtes, on n'achète pas seulement pour survivre mais aussi pour se rassurer.
Sur Slate

MIDTERMS: LES HOMMES BLANCS EN MINORITÉ CHEZ LES DÉMOCRATES

Les femmes et les personnes de couleur représentent une majorité des candidatures du camp démocrate pour les élections américaines de mi-mandat.
Sur Slate

décembre
2018

un moment de grâce …

AU BULLETIN OFFICIEL

- **Partenariat**
  Agrément national au titre des associations éducatives complémentaires de l'enseignement public à l'association Institut coopératif de l'école moderne pédagogie Freinet - ICEM
  arrêté du 19-6-2018 - J.O. du 5-9-2018 (NOR **MENE1816937A**)
- **Partenariat**
  Agrément national au titre des associations éducatives complémentaires de l'enseignement public à l'association Amnesty international France - AIF
  arrêté du 19-6-2018 (NOR **MENE1800178A**)
- **Partenariat**
  Agrément national au titre des associations éducatives complémentaires de l'enseignement public à l'Association des paralysés de France - APF
  arrêté du 19-6-2018 (NOR **MENE1800179A**)
- **Partenariat**
  Agrément national au titre des associations éducatives complémentaires de l'enseignement public à l'association Union nationale des centres permanents d'initiative pour l'environnement - UNCPIE
  arrêté du 19-6-2018 (NOR **MENE1800180A**)
- **Certificat d'aptitude professionnelle**
  Création et modalités de délivrance de la spécialité accompagnant éducatif petite enfance : modification
  arrêté du 22-8-2018 - J.O. du 30-8-2018 (NOR **MENE1803877A**)
- **Enseignements primaire et secondaire**
  L'éducation à la sexualité
  circulaire n° 2018-111 du 12-9-2018 (NOR **MENE1824340C**)
- **Établissements d'enseignement français à l'étranger**
  Recrutements et détachements - rentrée scolaire 2019-2020
  note de service n° 2018-102 du 6-9-2018 (NOR **MENH1817277N**)
- **Personnels de direction**
  Mobilité 2019
  note de service n° 2018-110 du 12-9-2018 (NOR **MENH1823460N**)
- Retrouvez les textes réglementaires du Bulletin officiel de l'enseignement supérieur et de la recherche sur :
  www.enseignementsup-recherche.gouv.fr/bo

Pour toute information, contacter :

Sgen-CFDT Bourgogne

6bis rue Pierre Curie (code 408)

21000 Dijon

☎ : 03 80 30 23 54

: bourgogne@sgen.cfdt.fr

: http://bourgogne.sgen-cfdt.fr/

: https://www.facebook.com/sgencfdtbourgogne/

CFDT Bourgogne-Franche Comté :

https://bourgogne-franche-comte.cfdt.fr/portail/bourgogne-franche-comte